



NÖ – Jahresbericht 2005 der Sektion Holstein



Das Jahr 2005 im Zeichen der Rinderschauen

Eine der besten Schauen Niederösterreichs war die NÖ – Holsteinschau

Eine Schau die beeindruckte durch:

- ... die 55 (!) Jungzüchter
- ... die 60 Schaukühe
- ... eine volle
Tierzuchthalle
- ... die vielen Highlights
- ... die beeindruckende
Qualität der Tiere
- ... das gute Team bei
der Vorbereitung

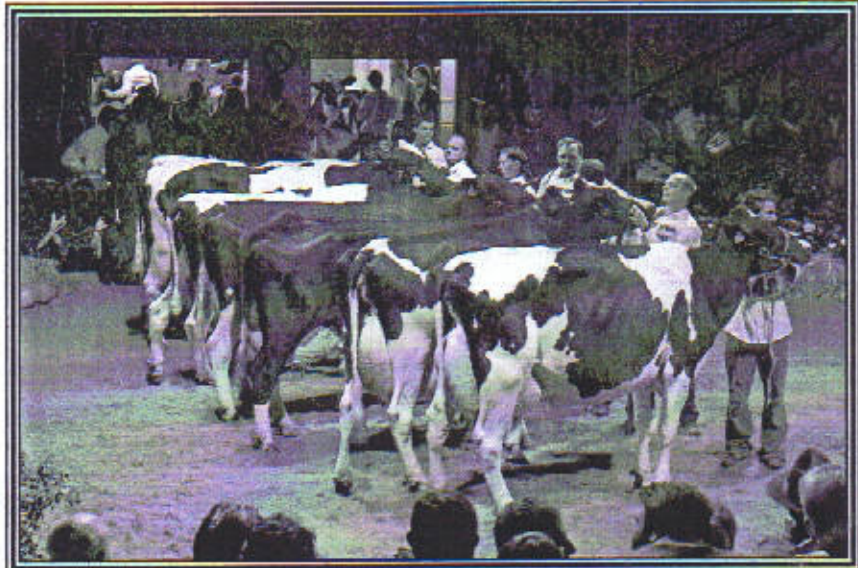

Erneut bester Holstein – Friesian Betrieb in Niederösterreich:

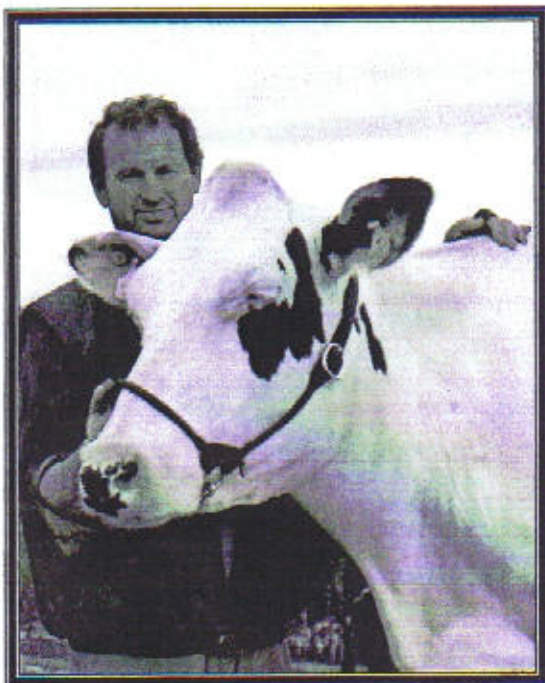

Fam. Halbwax

Markt 37
2572 Kaumberg

Stalldurchschnitt
bei 28,0 Kühen:

**11.102 kg Milch
bei 5,05 % Fett
und 3,13 % Eiweiß
!! 908 F+E kg !!**



Werte Züchterinnen und Züchter, liebe Jugend!

Das *Jahr 2005* war für uns Holstein – Züchter ein sehr bewegtes. Wenn ich die Rinderschauen im vergangenen Jahr kurz streifen darf, so war es für uns HF – Züchter ein voller Erfolg. Aus diesem Anlass möchte ich mich als Obmann bei allen beteiligten recht herzlich bedanken.

Die niederösterreichischen Holstein – Tiere haben internationale Qualitäten in Leistung und Qualität vorzuweisen.

Der *Leistungsabschluss von 2005* zeigt einen leichten Rückgang in der Milchleistung, dies zeigt uns Züchter (aus welchem Grund auch immer), dass die Bäume nicht in den Himmel wachsen.

Das nächste Ziel sollte für uns Züchter sein, das Alter der Kühe von derzeit 4,1 Jahre im Durchschnitt noch zu steigern. Ein besonderes Augenmerk sollte weiters auf die Eutergesundheit und die Fruchtbarkeit gelegt werden. Sehr positiv ist der Trend bei der Kuhzahl, die stetig steigt.

Die *Nachfrage nach Zuchtkalbinnen* und Kühen ist gut, wobei sich der Verkauf über die Versteigerungen in Amstetten noch etablieren muss. Im Export konnte die Nachfrage nicht erfüllt werden.

Das Schlagwort *Milchpreis* wurde etwas ruhiger diskutiert, wobei die Forderung aller Beteiligten nach einer Erhöhung des Rohmilchpreises als oberstes Ziel verfolgt wird.

Zuchtberater *Übellacker Gregor* wird aus persönlichen Gründen leider seine gute Arbeit beim Nö. Genetik RZV beenden. Bis eine passende Nachbesetzung dieser Tätigkeit erfolgt ist, wird es eine Übergangsregelung geben. Ich bitte dafür um Verständnis.

Für das Jahr 2006 wünsche ich allen Züchterinnen und Züchtern alles Gute und Gottes Segen!

Euer Obmann,
Ernst Beiglböck

Die zehn besten Erstlingslaktationen (F+E kg)

Bewirtschafter	Milch kg	F %	E %	F+E kg	Name	Vater
Sageder Anna, Pfarrkirchen	13.349	5,07	3,16	1.099	Mistel	Progress
Weber Johannes, St. Michael	13.431	4,19	3,41	1.021	Kentucky	Agent
Brandstätter Rudolf, Gummern	13.070	4,11	3,33	973	Geige	Looping
Gasser Hermann, Feistritz/D.	15.297	3,27	3,06	969	Palinchen	Arpagone
Gasser Hermann, Feistritz/D.	13.982	3,61	3,24	958	Pamela	Brett
Schranz-Strickner Walter, Mils	12.697	4,14	3,33	949	Lucy	Outside
Kastionig Anton, Lavamünd	12.825	4,27	3,04	938	Wachtl	Belmondo
Gasser Hermann, Feistritz/D.	11.713	4,29	3,63	928	Medley	Ford
Schratl Klaus, Mittersill	12.376	4,58	2,92	928	Pamela	Zebo
Kronberger Marianne, Ard.	12.683	3,79	3,52	928	Monalisa	Starlead.

Die zehn besten Standardlaktationen (F+E kg)

Bewirtschafter	Mi kg	F %	E %	F+E kg	Name	Vater
Kronberger Marianne, Ard.	14.734	4,97	3,98	1.319	Dussi	Bestow
Steiner Milchvieh, Kematen	19.036	3,66	3,27	1.318	Dora	Farmer
Halbwax E.,J., Kaumberg	14.539	5,68	3,32	1.309	Zara	Trallor
Kastionig Anton, Lavamünd	14.058	5,57	3,28	1.244	Romi	Lasso
Gruber Hermann, Nestelbach	16.344	4,25	3,27	1.230	Bettina	Stormatic
Schneider Siegfried, Höchst	16.328	4,05	3,46	1.227	Hanna	V Buch
Halbwax E.,J., Kaumberg	13.778	5,98	2,93	1.227	Edelw.	Bellwood
Wanger M. u. H., Krimml	15.807	4,27	3,34	1.203	Babsy	Lasso
Schäffer Gerhard, St. Loren.	14.927	4,8	3,25	1.202	Nora	Raider
Zechner P. u. B., Gai	14.207	4,9	3,45	1.187	Olanda	Fatal

Die zehn besten Dauerleistungskühe

Besitzer	Milch kg	Fett kg	Eiw kg	Name	Vater
Haimberger Anton, Zellern	126.147	4.361	3.672	Rita	Travis
Teuffl F., Neukirchen/V.	122.899	4.741	4.038	Maura	Carlo
Greiler Walter, Wieting	121.038	5.903	3.930	Bernina	Cleitus
Zierler C., Bad Ischl	120.535	4.862	4.008	Tatjana	Präsident
Maringer M., Frankenburg	116.342	3.948	3.580	Lotti	Junior
Gschwendtner J., Straßwalchen	114.148	3.792	3.440	Berga	Lincoln
Vogelsberger J. u. H., Mils	113.231	5.159	3.743	Heidi	Leadman
Deutinger Johann, Gurten	111.794	4.145	3.456	Raider	Adele
Maissen Stefan, Rankweil	110.409	5.369	3.825	Herta	Junior
Kappel B. u. G., Oberschuetzen	108.694	5.065	3.715	Sissi	Jeff

Nr.	Name	Anschrift		Köhe	Milch	F %	F Kg	E %	E Kg	FEKg
67.	RIPPKA HERBERT	KLEINWILF. 22	2105 LEITZERSDORF	6,9	9.695	3,92	380	3,36	326	706
68.	EBNER GERHARD	SCHWEINB. 36	3312 WALLSEE.	5,8	10.079	3,74	377	3,26	328	705
69.	HAGLER LEOPOLD	GEBETSB. 143	3311 ZEILLERN	5,6	9.110	4,38	399	3,34	305	704
70.	DORFSTÄTTER MAR.,FR.	KAPELLENPL. 1	2632 GAFENBACH	17,4	9.576	3,96	379	3,38	324	703
71.	BURGSTALLER M.,ALF.	RASTBACH 7	3542 GFOEHL	16,6	9.215	4,28	394	3,35	309	703
72.	PLANK HERBERT	BERGINGSTR. 12	3370 YBBS/D.	3,4	10.756	3,31	357	3,22	346	702
73.	GRASSMANN JOHANN	WIELANDSB. 9	3150 WILHELMSB.	2,0	8.937	4,50	402	3,36	300	702
74.	LENGAUER ANDREAS	DORF 41	4431 HAIDERSHOF.	2,0	8.655	4,75	411	3,36	291	702
75.	GRUBER KARL	STEPHANSH. 140	3321 ARDAGGER	8,0	8.984	4,27	383	3,53	317	701
76.	TRAMBERGER ELF.,FR.	DORF 28	3353 SEITENSTETTEN	3,0	8.489	4,62	393	3,62	307	700
77.	HALBARTSCHL.,HELM.	WEISTRACH 43	3351 WEISTRACH	2,0	8.601	4,62	398	3,50	301	699
78.	BUCHEGGER AD.,LEO.	ZIMMERAU 8	3281 OBERNDORF	2,0	9.747	3,96	385	3,21	313	698
79.	RAUCHBERGER HUB.	STEINROTTE 1	3212 SCHWARZENB.	11,7	10.376	3,39	352	3,31	343	695
80.	MADER ROSW.,REINH.	STAFFWEG 8	3161 ST. VEIT/G.	4,7	9.286	4,00	371	3,48	323	694
81.	HAAG WALTER	KOLLMITZB. 1	3321 ARDAGGER	9,6	8.908	4,44	395	3,35	298	694
82.	ENNER MAR.,RUD.	GRUB 6	3281 OBERNDORF	12,6	9.711	3,81	370	3,34	324	694
83.	HABERFELLNER MAR.	ATZELSDORF 6	3372 BLINDENMARKT	2,3	9.723	3,86	375	3,28	319	694
84.	KLOIBHOFER FRANZ	STEPHANSH. 38	3321 ARDAGGER	35,5	9.118	4,19	382	3,40	310	692
85.	SCHONAUER SUSAN.	NUSSENDORF 3	3661 ARTSTETTEN	2,8	9.373	4,19	393	3,19	299	692
86.	HIRSCHHOFER FRANZ	GROISBACH 27	2534 ALLAND	22,1	9.114	4,27	389	3,31	301	690
87.	MARCHSTEINER ER.	KOTTSCHAL. 8	3841 WINDIGSTEIG	2,9	9.113	4,10	374	3,46	315	689
88.	WAGNER ELFR.,GERH.	BIBERSCHLAG 1	3632 TRAUNSTEIN	60,0	9.218	4,24	391	3,23	297	688
89.	HUMMEL ELFR.,KARL	THUMA 80	3822 KARLSTEIN	7,2	8.768	4,37	384	3,47	304	688
90.	UEBELLACKER GREG.	DOPPEL 2	3331 SONNTAGB.	20,7	9.067	4,28	389	3,30	299	688
91.	SANDLER ANDREAS	KLEINPERTH. 9	3884 MARTINSBERG	8,0	9.436	4,06	384	3,21	303	687
92.	HAGLER ALOIS	SCHWEINB. 33	3312 WALLSEE	19,0	9.177	4,20	385	3,27	300	685
93.	LAHMER ALOIS	OBERNDORF 4	3661 ARTSTETTEN	3,4	8.807	4,40	387	3,36	296	683
94.	DIEWALD JOHANN	SCHLAGL. 1	2640 RAACH/H.	2,8	8.842	4,69	408	3,13	277	683
95.	FRÜHWIRTH HELGA	ARDAGGER 96	3300 ARDAGGER	8,4	8.248	4,89	403	3,39	279	682
96.	WEINSTABL GERTR.	EISENREICH. 49	3300 AMSTETTEN	14,9	8.977	4,18	375	3,40	306	681
97.	TAZREITER GABR.	BERGHOF 31	3323 NEUSTADTL/D.	19,3	8.989	4,23	380	3,32	298	679
98.	SOMMER FRANZ	MAIERHÖFEN 2	3161 ST. VEIT/G.	6,2	9.548	3,84	367	3,25	310	677
99.	KERSCHBAUMER JO.	LEIDING 5	2823 PITTEN	3,0	9.045	4,14	374	3,35	303	677
100.	GLÖCKL MAR.,ANT.	BERGINGSTR. 10	3370 YBBS/D.	30,6	9.321	3,89	363	3,32	309	672
101.	LETTNER RUPERT	GROPPENB. 1	3313 WALLSEE	12,5	8.596	4,35	374	3,45	296	671
102.	BÄNKBAUER FRANZ	ÖHLING 56	3362 OED	15,8	8.517	4,49	382	3,37	287	670
103.	SATTLER ANDR.,LEO.	KRAHOF 40	3372 ST.GEORGEN/Y.	18,9	8.732	4,17	364	3,50	305	669
104.	LEHNER FRANZ	STEPHANSH. 60	3321 ARDAGGER	36,9	8.820	4,32	381	3,27	288	669
105.	JETZINGER FRANZ	ZEDERLEIT. 18	3300 AMSTETTEN	9,1	9.088	4,00	363	3,35	304	668
106.	ARNHOF MARIA,MART.	DIETWEIS 5	3880 HEIDENREICHS.	12,8	8.973	4,00	359	3,43	308	667
107.	PICHLER ULR.,RICH.	KUHBACH 11	2813 LICHTENEGG	36,2	8.393	4,38	368	3,56	298	666
108.	LINDNER JOH.,JOSEF	ALTENMARKT 10	3683 YSPERTAL	2,0	8.106	4,84	392	3,38	274	666
109.	RAMEDER MAR.,HERM.	PARGATSTET. 5	3682 MUENICHREITH	21,4	8.723	4,18	365	3,42	298	663
110.	SCHIEDL MARG.,HERM.	HAUPTSTR. 66	3800 GOEPFRITZW.	11,3	8.686	4,30	373	3,33	289	662
111.	ETLINGER ANNA,FR.	ALTENHOF 9	3261 STEINAKIRCHEN	21,1	8.360	4,59	383	3,33	278	662
112.	UMGEHER ROS.,FRA.	WINDBICHL 22	3153 ESCHENAU	5,3	9.225	4,10	379	3,07	283	662
113.	MOSER JOHANN	BRENNHOF 4	3850 PÖEGGSTALL	7,6	8.379	4,28	358	3,62	303	662
114.	SCHWEIFER HER.,JOH.	WURMBRAND 15	3920 GR.-GERUNGS	2,0	8.393	4,36	366	3,50	294	660
115.	SCHRAMEL KARL	LAIMBACH 23	3663 MUENICHREITH	6,8	8.517	4,26	363	3,49	297	660
116.	GRÜNSTEIDL FRANZ	STEPHANSH. 132	3321 ARDAGGER	8,4	8.856	3,95	350	3,49	309	659
117.	SCHRATTBAUER JO.	KÜRNBERG 158	3352 ST.PETER AU	5,9	7.643	5,10	390	3,49	266	656
118.	GRUBNER LUD.,JOSEF	STEG 3	3281 OBERNDORF	16,1	9.039	4,09	370	3,17	286	656
119.	KÖLBEL HELENE	KRAXENBERG 4	2851 KRUMBACH	4,5	8.200	4,60	377	3,38	277	654
120.	RAITH ELISAB.,JOSEF	UNTERMEIERH. 8	2534 ALLAND	12,0	8.952	3,97	355	3,34	299	654
121.	STEINDL WALTRAUD	PALLWEIS 17	3522 LICHTENAU	11,1	8.418	4,36	367	3,36	293	650
122.	REICHEL HERTA,ROB.	ATZELSDORF 13	3595 BRUNN/W.	2,3	8.498	4,28	362	3,37	286	648
123.	POECHHACKER FR.	SOELLING 12	3251 PURGSTALL	5,8	9.521	3,63	346	3,18	302	648
124.	SCHARNER JOHA.	KROELL 6	3282 ST.GEORGEN/L.	4,4	9.409	3,66	344	3,22	303	648
125.	SCHAUER ER.,KARL	LAAS 1	3850 PÖEGGSTALL	5,0	8.472	4,37	370	3,25	275	645
126.	EHRENBRAND,IMEL.	URLTAL 22	3352 ST.PETER AU	20,5	8.533	4,24	362	3,32	283	645
127.	KUMMER JOS.,FRA.	GOTTSBERG 34	3650 PÖEGGSTALL	10,2	8.110	4,52	367	3,42	277	644
128.	BAUMANN RUDOLF	MAUERWALDG. 3	2381 LAAB/W.	8,8	8.889	4,20	365	3,20	278	644
129.	HAYDN FRANZ	KRAHOF 58	3372 ST.GEORGEN	7,2	9.207	3,85	354	3,14	290	644
130.	PUTZ ALFRED	KÜRNBERG 156	3352 ST. PETER/AU	2,0	7.965	4,34	346	3,69	294	640
131.	SCHAGERL ANDR.	MAIERHOFEN 4	3253 ERLAUF	7,2	9.078	3,74	339	3,30	299	639
132.	TEUFL LEOP.,JOH.	ERB 7	3251 PURGSTALL	15,0	8.807	4,07	358	3,19	281	639
133.	STADLER MARG.,AN.	TOTTENDORF 3	3663 WEITEN	4,3	9.178	3,37	309	3,59	329	638
134.	KITZLER IDA,HERB.	RUDMANNS 60	3910 ZWETTL	13,8	8.745	4,08	357	3,17	277	634
135.	RENNER ANDREAS	WACHTBERG 2	3650 PÖEGGSTALL	3,0	8.606	4,15	357	3,22	277	634

Nr.	Name	Anschrift	Kühe	Milch	F %	F Kg	E %	E Kg	FEKg	
185.	MOSER ISAB.,JOSEF	ARNDORF 10	3650 PÖEGGSTALL	2,5	7.460	4,43	330	3,40	254	584
186.	FELLNER ROSA	UNTERGRABEN 3	3241 KIRNBERG/M.	15,5	7.532	4,59	348	3,16	238	584
187.	PFÄFFENEDER MAR.	DESTELB. 155	3311 AMSTETTEN	6,5	7.377	4,58	338	3,34	248	584
188.	GATTRINGER GERL.	RAMMELHOF 25	3925 ARBESBACH	13,5	7.722	4,16	321	3,40	262	584
189.	PEHAM INGR.,JOH.	POELETSHOF 1	3324 EURATSFELD	24,4	7.494	4,29	322	3,47	260	582
190.	KRENDL JOHANN	URLTAL 23	3352 ST.PETER/AU	2,0	7.884	4,24	334	3,11	245	579
191.	PATSCHIEDER ALB.	PLAMBACH 10	3202 HOFSTETTEN	2,1	7.861	4,03	317	3,34	262	579
192.	STEINBACHER M.,JOH.	UNTERTRIESTING 1	2572 KAUMBERG	18,5	7.795	4,23	330	3,18	248	578
193.	PICHER KONRAD	AIGEN 10	2860 KIRCHSCHLAG	19,3	7.694	4,33	334	3,17	244	578
194.	PECHGRABER M.,HER.	LH.STEINB.-STR.13	3340 Waidhofen/Y.	2,0	7.429	4,13	307	3,84	270	577
195.	GREMEL PETER	THOMASDORF 2	2860 KIRCHSCHLAG	31,8	7.535	4,36	329	3,27	247	575
196.	ROSENTHALER JO.,MA.	HENGSTBERG 16	3372 ST. MARTIN	5,6	7.244	4,42	320	3,49	253	573
197.	INFANGER CHR.,JOH.	KÜRNBERG 219	3352 ST.PETER/AU	3,5	7.929	3,74	297	3,47	275	572
198.	RIENER JOHANNES	WAIDA 1	3384 NEUHOFEN/Y.	11,5	7.058	4,78	338	3,33	235	571
199.	GRASSINGER DORIS	ASCHBERG 4	3062 KIRCHSTETTEN	4,0	7.707	4,14	319	3,24	250	569
200.	WIMMER GERTRUDE	GRUB 12	3351 WEISTRACH	17,9	7.785	4,14	322	3,16	246	568
201.	LEDERMÜLLER GE.,JO.	STÖGERSBACH 32	3900 SCHWARZENAU	15,2	7.611	4,16	318	3,30	251	567
202.	PAPST ADELH.,ANTON	UNTERRAMSAU 11	3314 STRENGBERG	8,9	7.650	4,12	315	3,27	250	565
203.	PAULNSTEINER M.,W.	O.ROSENW. 80	3920 GR.-GERUNGS	7,0	6.844	4,75	325	3,51	240	565
204.	AIGNER MARIA	MÜRFELNDORF 7	3650 PÖEGGSTALL	4,9	7.005	4,58	321	3,47	243	564
205.	JETZINGER JOHANN	DORNA.STR. 10	3300 AMSTETTEN	3,7	6.897	4,81	331	3,35	231	562
206.	LASSELLSBERGER EVA	ZUFAHRTSSTR. 5	3370 YBBS/D.	15,9	7.589	4,10	311	3,30	251	562
207.	OBERAIGNER RUDOLF	OBERLEITEN 33	3325 FERSCHNITZ	7,5	7.218	4,45	321	3,30	238	560
208.	FLOH JOSEF	ROSENW. DORF 15	3931 ZWETTL	7,0	6.925	4,78	331	3,30	228	559
209.	BRANKL MAR.,JOH.	REITERN 5	3672 MARIA TAFERL	2,5	7.012	4,45	312	3,51	246	558
210.	LECHNER MARIA,JOH.	THENNEBERG 20	2571 ALTENMARKT/T	30,7	7.577	4,10	311	3,26	247	557
211.	BERTL FRANZ	PÖMMERN 4	3150 WILHELMSBURG	7,0	7.476	4,20	314	3,21	240	554
212.	TEUFEL PETRA,KARL	DORF 13	3385 ALLHARTSBERG	3,0	6.836	4,79	328	3,31	226	554
213.	HUBER ANITA,LEOP.	HAUBENHOF 1	3252 BERGLAND	20,9	7.582	3,96	300	3,35	254	554
214.	LAGLER MARIA	ROGGENREITH 6	3664 KIRCHSCHLAG	3,1	6.867	4,58	314	3,48	239	553
215.	BAUER BRIG.,KARL	SEEBIS 8	3762 LUDWEIS	10,4	7.226	4,22	305	3,42	247	552
216.	STRANZ ROBERT	SONNLEITEN 6	2640 RAACH/H	11,0	7.383	3,98	294	3,48	257	551
217.	PEHAM HUBERT	BERGHOF 23	3323 NEUSTADTL	4,8	7.858	4,02	318	2,98	234	551
218.	GASTECKER GERTR.	PÖTTENDORF 4	3383 HUERM	3,0	7.560	3,81	288	3,46	262	550
219.	ZÖCHLING ANDR.,FR.	WOBACH 16	3161 ST. VEIT/G	3,9	8.124	3,69	300	3,06	249	549
220.	GRAFENBERGER RO.	WEIDERSD.S. 11	3353 SEITENSTETTEN	48,2	7.326	4,27	313	3,20	234	547
221.	HAAS MARG.,JOH.	URLTAL 1	3352 ST. PETER/AU	17,8	7.290	4,24	309	3,25	237	546
222.	RASCH ANITA,ART.	GRÜNSBACH 33	3202 HOFSTETTEN	2,0	6.717	4,73	318	3,37	226	544
223.	STEINDL ANTON	KLEINWOLFS. 24	3372 NEUSTADTL/D	9,9	7.024	4,53	318	3,20	225	543
224.	STOEFFELBAUER R.	HARTLMUHL 42	3351 WEISTRACH	2,1	6.676	4,72	315	3,41	228	543
225.	KAHRER MARIA,JOSEF	OBERTRIESTING 3	2572 KAUMBERG	18,4	7.240	4,34	314	3,15	228	542
226.	HÖBINGER GER.,RUD.	SCHUPPERTHOLZ 5	3843 DOBERSBERG	2,0	7.528	3,89	293	3,31	249	542
227.	LEUTGEB FRIE.,FR.	RAMMELHOF 9	3925 ARBESBACH	2,0	7.796	3,88	302	3,07	240	542
228.	BERGER HELGA.,JOH.	KERSCHENBACH 1	3161 ST. VEIT/G	11,4	7.237	4,22	305	3,27	236	542
229.	HÖDL JOSEF	HAGENBR.STR.	2202 ENZERSFELD	4,7	6.503	4,91	319	3,39	221	540
230.	MOSER HERBERT	GRABNERWEG 7	3340 Waidhofen/Y.	23,3	7.566	4,01	303	3,13	237	540
231.	FRANK IRMG.,HARALD	DIETMANNSD. 26	3761 BRUNN/W	3,5	7.850	3,65	288	3,20	251	538
232.	PFEIFFER REGINA.,HER.	HASELBACH 2	3920 ARBESBACH	3,0	7.031	4,32	304	3,32	233	537
233.	LERCH ELISABETH	HINTERHAAG 1	3300 WINKLARN	10,3	6.794	4,46	303	3,43	233	536
234.	HOLLER SILVIA	BERG 34	3323 NEUSTADTL	3,3	6.440	4,93	317	3,38	218	535
235.	WEINBERGER KARL	OBERAALF.S. 20	3872 AMALIENDORF	31,7	7.479	4,14	310	2,99	224	534
236.	VOGLER HERBERT	GROSZNEUS. 14	3981 WALDENSTEIN	11,8	7.088	4,23	300	3,29	233	533
237.	ZEILINGER MICHAEL	KICKING 9	3122 DUNKELST.W.	2,0	7.142	4,15	296	3,31	236	533
238.	SCHMID FRIEDRICH	AICHAU 2	3652 ARTSTETTEN.	2,0	7.452	3,76	280	3,38	252	532
239.	TAURER MARIA	ARDAGGER 76	3321 ARDAGGER	2,2	7.256	4,09	297	3,24	235	531
240.	HINTERSTEINER EL.	ST. OSWALD 19	3884 ST. OSWALD	2,9	7.787	3,71	289	3,10	242	531
241.	SILBERBAUER MAN.	HUBERTEND. 26	3372 BLINDENMARKT	12,6	6.144	5,18	318	3,44	212	530
242.	MUCK THER.,JOSEF	HASENDORF 17	3454 SITZENBERG	14,1	6.924	4,46	309	3,19	221	530
243.	PUNZ VER.,MARTIN	OBERSCHW. 6	3281 OBERNDORF	3,8	6.491	4,87	316	3,27	212	528
244.	FICHTINGER ERICH	BIBERSCHLAG 2	3832 TRAUNSTEIN	3,7	7.218	4,12	298	3,17	229	526
245.	ANNAHOF	KLOSTERG. 11	2381 LAAB/W	28,7	7.424	3,82	284	3,26	242	526
246.	MAYER JOHANN	WOLFSMATH 7	3241 KIRNBERG/M	6,2	6.863	4,34	298	3,32	228	526
247.	KÜBEL VIK.,JOSEF	STALLBACH 12	3072 KASTEN	10,8	6.837	4,31	295	3,37	230	525
248.	HELPERSTORFER H.,	WÜHR 2	3332 SONNTAGB.	4,4	7.937	3,56	283	3,04	241	524
249.	BÖHM WAL.,ALOIS	SEYFRIEDS 3	3860 HEIDENREICHS.	3,0	7.213	4,18	301	3,07	222	523
250.	WEINGARTLER JO.	KAPELLENPL. 3	2632 GRAFENBACH	5,8	7.523	3,63	273	3,31	249	522
251.	EDERMAIER ING.,JOS.	KÜRNBERG 229	3352 ST.PETER/AU	2,1	7.065	3,98	282	3,40	240	522
252.	HOLZMANN BERNH.	SCHWARZAU 13	3925 ARBESBACH	8,2	7.430	3,88	288	3,12	232	520
253.	BIGL MAR.,CHR.	MERKENBR. 34	3800 GOEPFRITZW	2,8	6.528	4,51	294	3,46	226	520

Nr.	Name	Anschrift		Kühe	Milch	F %	F Kg	E %	E Kg	FEKg
311.	ENENGEL MAR.,HERM.	PEMPERREITH 4	3683 HOFAMT PRIEL	2,0	5.578	4,46	249	3,32	185	434
312.	PAFFENEDER JOSEF	BREITSTRUM 28	3300 AMSTETTEN	3,5	5.853	3,99	233	3,39	199	432
313.	PROCHAZKA FRANZ	VÖLKRAHOF 1	3324 EURATSFELD	5,5	6.284	3,77	237	3,09	194	432
314.	SCHWINGENSCHL. A.	BUCHBACH 40	3830 Waidhofen/T	2,7	5.612	4,41	247	3,26	183	430
315.	HIRSCHHOFER MON.	GROISBACH 65	2534 ALLAND	4,0	6.282	3,90	245	2,93	184	429
316.	HEILIGENBR. HEL.,LU.	ENDLAS 1	3631 OTTENSCHLAG	2,0	5.231	4,69	245	3,51	184	429
317.	HAMETNER FR.	RUBRING 39	4300 ERNSTHOFEN	11,5	5.774	4,20	242	3,21	185	427
318.	GROßALBER VER.	ERTL 1	3355 ERTL	4,3	5.884	4,04	238	3,16	186	424
319.	SCHIBICH MON.,PETER	GEGEND EGG 10	3170 HAINFELD	14,7	6.030	4,05	244	2,96	178	423
320.	MÜLLER STEF.,NORB.	PURKEN 1	3923 ZWETTL	19,1	5.542	4,09	227	3,47	192	419
321.	SCHLÖGLHOFER AD.	BIBERBACH 201	3353 BIBERBACH	10,5	5.933	3,95	234	3,05	181	415
322.	EBNER ANNA	SALZGRUB 194	3311 ZEILLERN	2,4	5.497	4,37	240	3,18	175	415
323.	KAIBLINGER MAR.,FE.	BERNAU 20	3170 HAINFELD	10,7	5.890	3,96	233	2,99	176	409
324.	PFEIFFER ELIS.,MAN.	UNTERTRIEST. 15	2572 KAUMBERG	6,8	6.109	3,74	220	2,96	181	409
325.	SPANRING EDITH	GROHDORF 7	2812 HOLLENTON	7,5	5.411	4,32	234	3,14	170	404
326.	MITMASSER CHR.,JO.	LAAS 10	3650 PÖEGGSTALL	5,2	5.770	3,99	230	3,00	173	403
327.	KARNER THOMAS	ZWICKELSB. 4	3282 ST. GEORGEN	4,4	5.581	3,69	208	3,47	194	400
328.	SCHMUTZER GERTR.	SCHNABLING 1	3143 PYHRA	4,2	4.728	4,65	220	3,78	179	399
329.	NÜRNBERGER HIL.,J.	HOLZLEITEN 54	3350 HAAG	2,2	4.914	4,50	221	3,60	177	398
330.	STEINER GERTRAUD	BRAUNGASSE 2	2525 SCHOENAU/T	4,0	5.218	4,52	236	3,10	182	398
331.	BUCHEGGER EVA	OBERSCHWEINZ 3	3281 OBERNDORF	34,3	5.576	4,03	225	3,01	188	392
332.	SCHMÖLZ REG.,JOH.	GEGEND EGG 16	3170 HAINFELD	3,9	5.147	4,15	214	3,17	163	377
333.	SCHWEIGHOFER MA.	PURK 47	3623 KOTTES-PURK	9,3	5.333	3,88	207	3,18	169	376
334.	KÖCK HEDWIG	WEIXELBERG 1	3684 MARTINSBERG	3,0	4.828	4,43	214	3,35	162	375
335.	BINDER MARKUS	ALBRECHTS 3	3961 WALDENSTEIN	2,7	5.097	4,25	216	3,12	159	375
336.	WEILAENDER RUD.	WOLFRING 5	3253 ERLAUF	2,0	5.335	4,08	218	2,95	157	375
337.	POPPINGER GER.	GAZEILE 23	3943 SCHREMS	7,7	5.110	4,10	210	3,14	160	370
338.	GRAM LEOPOLD	MAINBURG 3	3202 HOFSTETTEN	2,9	4.356	4,80	209	3,44	150	359
339.	ZELLHOFER KARL	GRAFENMÜHL 42	3283 ST.ANTON/J.	45,3	4.980	3,94	196	3,21	160	356
340.	FA. KWIZDA	AM SONNHOF 4	3161 ST. VEIT/G.	6,5	4.463	4,17	186	3,45	154	340
341.	PARUTSCHKA FR.	PYHRABRÜCK 14	3962 UNSERFRAU	3,6	4.473	4,28	192	3,17	142	334
342.	HASLER WILHELM	KERSCHENBACH 10	3161 ST. VEIT/G.	2,0	4.816	3,51	169	2,98	144	313
343.	WINTER JOHANNES	ROßBRÜCK 7	3971 SANKT MARTIN	7,0	4.226	4,17	176	3,14	133	309
344.	TRAXLER HERMINE	GUTENBRUNN 15	3924 ZWETTL	2,0	3.798	4,50	171	3,51	133	304
345.	GANSCH HEL.,KARL	SEEROTTE 2	3212 SCHWARZENB.	2,9	4.044	3,87	157	3,34	135	292
346.	EMBACHER IRENE	STELZERBERGS. 2	2384 BREITENFURT	2,2	3.539	4,43	157	3,29	116	273
347.	PIRINGER MARIA	KERSCHENB. 34	3161 ST. VEIT/G.	5,1	3.517	4,00	141	3,09	108	249
348.	PERTSCHY REINH.	UNTERMEIERH. 3	2534 ALLAND	7,6	2.687	4,20	113	3,22	86	199

NÖ – Holsteinbetriebe in Kuhgruppen

Name	Anschrift		Kühe	Milch	F%	Fkg	E%	Ekg	F+E
<i>mit über 50 Kühen</i>									
STROHMAYER HERM.	KOLLMITZB. 13	3321 ARDAGGER	51,4	11.482	4,08	469	3,37	387	856
HAIMBERGER ANTON	HUMPLHOF 118	3312 ZEILLERN	61,4	12.276	3,80	467	3,17	389	856
AIGNER GERLINDE	BIBERBACH 110	3353 BIBERBACH	50,4	10.651	4,06	432	3,25	346	778
<i>mit 40,0 bis 49,9 Kühen</i>									
KRONBERGER MARIA.	KOLLMITZB. 12	3321 ARDAGGER	43,5	10.955	4,17	456	3,52	386	842
DOELLER FRITZ	GROSSAU 17	2651 REICHENAU	43,3	9.637	4,80	462	3,36	323	785
MILCHH.SOMMER.	NEUKIRCHEN 4	3650 PÖEGGSTALL	45,6	9.315	4,27	398	3,38	315	713
<i>mit 30,0 bis 39,9 Kühen</i>									
TRIMMEL INGR.,FRANZ	SANKT HAUS 1	3240 MANK	30,5	9.979	4,36	435	3,27	326	761
BRAUNHOFER KARL	EISENREICH 45	3300 AMSTETTEN	33,5	10.013	4,17	417	3,33	333	751
KERSCHNER KARL	HARBACH 8	3243 ST. LEONH./F	35,4	10.255	3,81	390	3,34	343	733
<i>mit 20,0 bis 29,9 Kühen</i>									
HALBWAX ELI.,JOS.	MARKT 37	2572 KAUMBERG	28,0	11.102	5,05	561	3,13	348	908
JETZINGER WAL.,JO.	ARD.STIFT 78	3321 ARDAGGER	20,8	10.364	4,38	454	3,30	342	796
NADERER ANTON	BERNHARD 25	3323 NEUSTADTL/D.	28,3	10.470	4,14	433	3,15	330	763
<i>mit 10,0 bis 19,9 Kühen</i>									
FICHTINGER HERBERT	HINTERFELD 7	3650 PÖEGGSTALL	19,6	9.995	4,77	476	3,41	341	817
LOSBIHLER ANDREA	BERGSTRASSE 3	3355 ERTL	11,0	10.493	4,15	436	3,43	360	795
STEINER MAR.,JOH.	WOLFSHOF. 104	3572 ST. LEONH./H.	14,0	10.599	4,11	435	3,36	356	791
<i>bis 9,9 Kühe</i>									
WEITZBAUER MA.,PE.	GROßAU 14	2651 REICHENAU/R.	5,2	10.657	4,80	512	3,33	355	866
KASSER ANDREA	KLEINWOLFS. 14	3372 NEUSTADTL/D.	2,0	11.535	3,91	451	3,49	402	854
BIERWIPFEL REINH.	EISENREICH 39	3300 AMSTETTEN	7,9	11.237	4,13	484	3,31	372	836

MERCI	10.489	3,87	3,41	764	AEROLINE	KRONBERGER MARIAN.	KOLLMITZB. 12	3321 ARDAGGER
BELINA	10.248	4,11	3,35	764	NULL	HAIDER REINHARD	FRITZELSD. 18	3661 ARTSTETTEN
GOLDA	9.771	4,36	3,45	764	BONATUS	STEINER MAR.,JOH.	WOLFSHOF. 104	3572 ST. LEONH./H
BABETH	9.288	4,78	3,42	762	STORM	JETZINGER WAL.,JOS.	ARDAGGER 78	3321 ARDAGGER

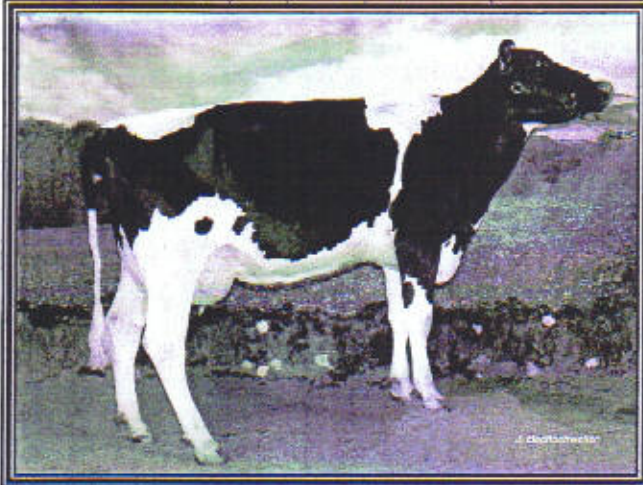

Babeth
Storm x Trailor

Bes.: Jetzinger Wal., Josef

**Erfolgreiche Schaukuh
in Amstetten**

**Hohe Leistung und v.a.
hohe Inhaltsstoffe**

GERTI 1	9.667	4,44	3,43	761	RUDOLPH	SCHAGERL LEOPOLD	WOHLFAHRT. 23	3283 ST. ANTON/J
QUOTTE	9.367	4,91	3,22	761	TRAILOR	FICHTINGER HERBERT	HINTERFELD 7	3650 PÖEGGSTALL
ADELKA	10.548	3,94	3,28	761	JUROR	KRONBERGER MARIAN.	KOLLMITZB. 12	3321 ARDAGGER
RASNIZA	9.041	4,73	3,68	760	MYLL REM.	LECHNER RO.,NORB.	GROßAU 13	2651 REICHENAU/R
OLLI	10.162	4,34	3,13	759	BR. JUBAL	HAIMBERGER ANTON	HUMPLHOF 116	3312 ZEILLERN
JANA	11.739	3,19	3,27	758	RUBENS	STEINER MARIA,JOH.	WOLFSHOF. 104	3572 ST. LEONH./H
FAVORITIN	10.172	3,95	3,49	757	BOB	STROHMAYER HERM.	KOLLMITZB. 13	3321 ARDAGGER
GERSTE	11.361	3,64	3,01	756	AEROLINE	LETTNER RUPERT	GROPPENB. 1	3313 WALLSEE
SIMCA	10.198	4,02	3,38	755	RAIDER	KRONBERGER MARIAN.	KOLLMITZB. 12	3321 ARDAGGER
GERTI 2	10.003	4,43	3,12	755	FANTAST	SCHAGERL LEOPOLD	WOHLFAHRT. 23	3283 ST. ANTON/J
DUNJA	9.809	4,30	3,39	754	FACTOR	DORFSTÄTTER MAR.,FR.	KAPELLENPL. 1	2632 GAFENBACH
DISTL	9.935	4,51	3,07	754	PRELUDE	AIGNER GERLINDE	BIBERBACH 110	3353 BIBERBACH
SONAL	9.319	4,75	3,34	754	STORM	JETZINGER WAL.,JOS.	ARDAGGER 78	3321 ARDAGGER
VILLACH	8.665	4,89	3,81	754	DESSIN	KRONBERGER MARIAN.	KOLLMITZB. 12	3321 ARDAGGER

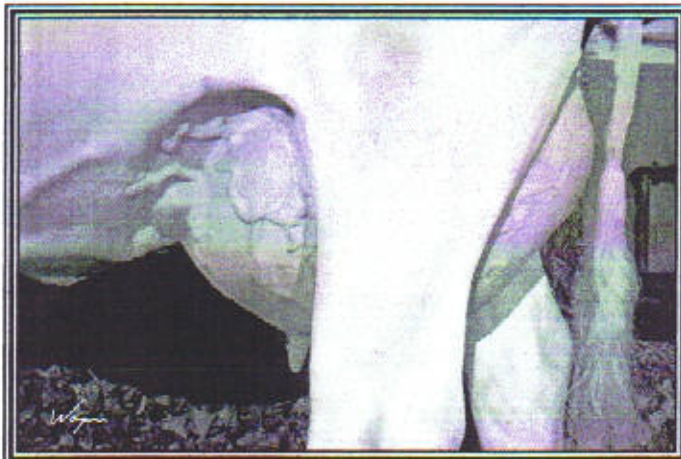

Villach

Dessin x Bonatus

Bes.: Kronberger Marianne

**Euterfoto anlässlich der GV
in Amstetten 2004**

ELSA	9.891	4,14	3,43	749	MORILL.	BIERWIPFEL REINHARD	EISENREICHD.39	3300 AMSTETTEN
GOLDA	9.807	4,25	3,37	748	JUROR	SCHAGERL LEOPOLD	WOHLFAHRT. 23	3283 ST. ANTON/J
VEE	10.653	3,92	3,10	748	LEE	STROHMAYER HERM.	KOLLMITZB. 13	3321 ARDAGGER
INSEL	12.230	3,20	2,91	747	MANDEL	HAIMBERGER ANTON	HUMPLHOF 116	3312 ZEILLERN
JAJA	10.317	3,79	3,45	746	HERSHEL	GEBR. ASCHAUER	HAUPTSTR. 19	2381 LAAB/W
DAGGI	10.327	3,79	3,43	746	JOCKO B.	STROHMAYER HERM.	KOLLMITZB. 13	3321 ARDAGGER
GAMSOLA	10.264	3,92	3,34	746	LEE	MILCHHOF SOMMER	NEUKIRCHEN 4	3650 PÖEGGSTALL
IRONA	10.060	3,99	3,42	746	OUTSIDE	HAIMBERGER ANTON	HUMPLHOF 116	3312 ZEILLERN
TILLI	9.350	4,32	3,84	745	PROGR.	GRUBER RUDOLF	WERN. STR. 18	3100 ST. POELTEN
BELLA	10.361	3,64	3,55	744	RUBENS	GANSCH SILV.,HERM.	POLLABERG 4	3241 KIRNBERG/M.
TOSKANA	10.290	3,89	3,34	744	LUKE	STROHMAYER HERM.	KOLLMITZB. 13	3321 ARDAGGER
GRETE	10.201	4,08	3,21	744	TRAILOR	JETZINGER WAL.,JOS.	ARDAGGER 78	3321 ARDAGGER
HEXE	10.245	3,74	3,52	744	TRAILOR	EDER ROBERT	THEINST.STR. 31	3370 YBBS/D
LISA	8.475	5,03	3,75	744	MANAT	FICHTINGER HERBERT	HINTERFELD 7	3650 PÖEGGST.
BLENDA	10.665	3,63	3,31	740	NULL	EDERER THER.,ENG.	KLEIN AIGEN 4	3240 MANK
TINKA	10.052	3,70	3,66	740	MARSH.	SCHÖNBICHLER GERH.	HOLZERN 9	3375 KRUMMUSZB.
HANNI	9.898	4,27	3,36	740	STARROS	GRUBER RUDOLF	WERN.STR. 18	3100 ST. POELTEN

Die besten 171 Kühe mit über 850 F+E kg

Name	L	Milch	F %	E %	F+Ekg	Vater	Besitzer	Anschrift	
DUSSI	2	14.734	4,97	3,98	1.319	BESTOW	KRONBERGER MAR.	KOLLMITZB. 12	3321 ARDAGGER
ZARA	3	14.539	5,68	3,32	1.309	TRAILOR	HALBWAX ELI.,JOS.	MARKT 37	2572 KAUMBERG
EDELWEISS	5	13.778	5,98	2,93	1.227	BELLWOOD	HALBWAX ELI.,JOS.	MARKT 37	2572 KAUMBERG
KAISERIN	6	16.295	3,72	3,46	1.169	TRIOSEX	STROHMAYER HER.	KOLLMITZB. 13	3321 ARDAGGER
LERA	5	13.275	5,25	3,04	1.100	RUDOLPH	AIGNER GERLINDE	BIBERBACH 110	3353 BIBERBACH
GIN-FIZZ	4	15.156	3,89	3,24	1.081	BONATUS	STROHMAYER HER.	KOLLMITZB. 13	3321 ARDAGGER
OLGA	6	14.108	4,57	3,03	1.072	BERT	HALBWAX ELI.,JOS.	MARKT 37	2572 KAUMBERG
BORA	4	16.170	3,61	2,90	1.054	RUDOLPH	AIGNER GERLINDE	BIBERBACH 110	3353 BIBERBACH
GERY	5	13.915	4,25	3,27	1.047	ZEBO	STROHMAYER HER.	KOLLMITZB. 13	3321 ARDAGGER
JACKIE	2	13.855	4,13	3,43	1.047	TRAILOR	STROHMAYER HER.	KOLLMITZB. 13	3321 ARDAGGER
LONDON	2	12.868	4,81	3,38	1.037	BRETT	DOELLER FRITZ	GROSSAU 17	2651 REICHENAU
KLARA	4	11.308	5,86	3,29	1.035	ENEHOULD	WAGNER ELF.,GER.	BIBERSCHL. 1	3632 TRAUNSTEIN
WEINROT	5	10.921	5,89	3,54	1.030	DESIGN	DOELLER FRITZ	GROSSAU 17	2651 REICHENAU

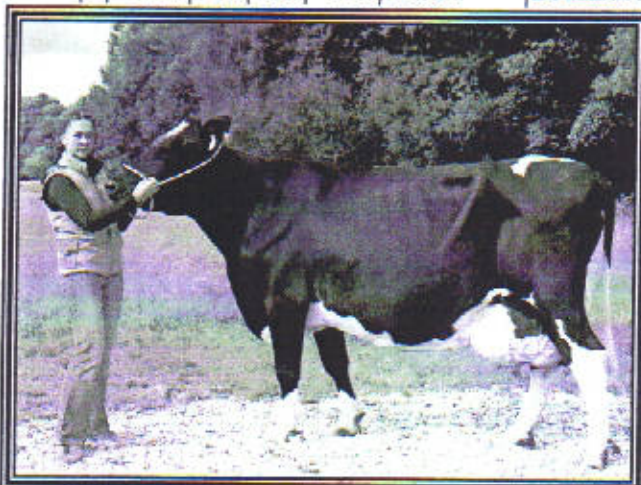

Weinrot
Design x Lindy

Bes.: Döller Fritz

**Hohe Leistung und hohe
Inhaltsstoffe verkörperte diese
Kuh bei der Gebietsrinderschau
in Warth 2004**

MONIQUE	2	11.278	5,00	4,02	1.018	JOLT	BURGSTALLER M.,AL.	RASTBACH 7	3542 GFOEHL
SONATE	2	13.352	4,04	3,56	1.014	TRAILOR	STROHMAYER HER.	KOLLMITZB. 13	3321 ARDAGGER
FASADE	4	13.106	4,50	3,23	1.014	STORM	STROHMAYER HER.	KOLLMITZB. 13	3321 ARDAGGER
AFFRA	2	11.074	6,00	3,15	1.013	PRELUDE	HALBWAX ELI.,JOS.	MARKT 37	2572 KAUMBERG
39 RELLA	5	15.411	3,59	2,94	1.006	AEROSTAR	HAIMBERGER ANTON	HUMPLHOF 116	3312 ZEILLERN
ANJA	4	15.467	3,68	2,82	1.002	RUDOLPH	AIGNER GERLINDE	BIBERBACH 110	3353 BIBERBACH
RÜSCHE	2	13.857	3,87	3,55	1.000	LORD	HAIMBERGER ANTON	HUMPLHOF 116	3312 ZEILLERN
GUNDI	6	13.084	4,14	3,47	996	SILAS	KRONBERGER MAR.	KOLLMITZB. 12	3321 ARDAGGER
ASTA	4	11.151	5,36	3,53	991	ASTERIX	TRIMMEL ING.,FRA.	SANKT HAUS 1	3240 MANK
CILLI	2	13.692	4,35	2,88	990	AARON	HALBWAX ELI.,JOS.	MARKT 37	2572 KAUMBERG
SCHENA	4	12.084	4,77	3,39	986	RAIDER	BURGSTALLER M.,AL.	RASTBACH 7	3542 GFOEHL
MIKA	5	11.248	4,97	3,80	986	BONATUS	KRONBERGER MAR.	KOLLMITZB. 12	3321 ARDAGGER
BIENE	4	12.844	4,39	3,29	986	BLACKD.	RUTHNER JOHANN	STEPHANSH. 40	3321 ARDAGGER
ANGELA	2	10.948	5,55	3,44	984	TRAILOR	HALBWAX ELI.,JOS.	MARKT 37	2572 KAUMBERG
CORA	4	12.936	4,72	2,88	982	AMARETTO	HALBWAX ELI.,JOS.	MARKT 37	2572 KAUMBERG
RUBENS	2	14.039	3,81	3,18	980	RUBENS	STEINER MA.,JOH.	WOLFSH.A. 104	3572 ST. LEONH./H
37 RIVA	4	14.334	3,80	3,03	980	STORM	HAIMBERGER ANTON	HUMPLHOF 116	3312 ZEILLERN
FALTA	3	11.826	4,70	3,58	979	DESIGN	EDER ROBERT	THEINST.STR. 31	3370 YBBS/D.
FURSTIN	2	12.223	4,38	3,62	977	AIRPORT	KRONBERGER MAR.	KOLLMITZB. 12	3321 ARDAGGER
GILDA	4	12.342	4,69	3,22	976	ENEHOULD	DOELLER FRITZ	GROSSAU 17	2651 REICHENAU
CINNI	3	13.593	3,62	3,53	972	BONATUS	STROHMAYER HER.	KOLLMITZB. 13	3321 ARDAGGER
SIESTA	4	12.366	4,38	3,45	968	RAIDER	FROMHUND EVA,JO.	MITTERB.STR. 5	3370 YBBS/D.
JASMIN	5	12.147	4,62	3,35	968	SILAS	LUGER JOSEF	DORFSTRA&E 1	3370 YBBS/D.
ZIPRESSE	5	11.064	5,61	3,13	968	DESIGN	HALBWAX ELI.,JOS.	MARKT 37	2572 KAUMBERG
WINZERIN	3	12.509	4,74	3,00	967	MIKLIN	DOELLER FRITZ	GROSSAU 17	2651 REICHENAU
IRIS	5	11.973	4,70	3,37	966	LINCOLN	HAUSBERGER HIL.	HAINSTETTEN 25	3322 VIEHDORF
MARY	4	11.775	5,09	3,10	966	TRAILOR	HALBWAX ELI.,JOS.	MARKT 37	2572 KAUMBERG
SELLI	4	11.358	5,21	3,27	963	LUKE	BURGSTALLER M.,AL.	RASTBACH 7	3542 GFOEHL
HANSA	6	12.054	4,37	3,61	962	F-16	SCHINAGL FRANZ	DONAUD.STR. 30	3370 YBBS/D.
GOLDROSE	3	11.023	5,25	3,48	962	HELDOSTAR	KRONBERGER MAR.	KOLLMITZB. 12	3321 ARDAGGER
GERRY	4	13.513	4,09	3,01	959	BOB	EDER ROBERT	THEINST.STR. 31	3370 YBBS/D.
EDINE	3	11.802	4,70	3,41	958	PERU	HEI&B HERMANN	KOLLMITZB. 106	3322 ARDAGGER
LINDA	2	12.340	4,55	3,20	956	TOP GUN	WEITZBAUER MA.,PE.	GRO&B;AU 14	2651 REICHENAU
NENSI	2	12.154	4,17	3,70	956	BASAR	SCH&O;NBICHLER GER.	HOLZERN 9	3375 KRUMMNUSZB.
LUSTINE	4	12.954	4,29	3,07	953	INTERPOL	RUTHNER JOHANN	STEPHANSH. 40	3321 ARDAGGER
WIESEL	5	13.125	4,18	3,10	953	LEGAT	KRAHOFER JOHANN	BERG 35	3323 NEUSTADTL/D.

HARFE	2	11.153	4,76	3,29	898	OUTSIDE	WAGNER ELF.,GERH.	BIBERSCHLAG 1	3632 TRAUNSTEIN
AMSEL	5	12.383	4,23	3,02	898	AEROSTAR	ETLINGER ANNA,FR.	ALTENHOF 9	3261 STEINAKIR./F
2 EMILIE	3	12.520	3,89	3,27	897	LORD	HAIMBERGER ANTON	HUMPLHOF 116	3312 ZEILLERN
SANDRA	2	12.482	4,11	3,06	896	BELLWOOD	SCHÖNBICHLER GER.	HOLZERN 9	3375 KRUMMNUSZB.
8 ZYKLIA	2	11.516	4,47	3,29	893	PRELUDE	WAGNER JOSEF	FRIEDLMÜ. 201	3300 ZEILLERN
ILANA	3	11.090	4,71	3,34	892	TRAILOR	HEIß HERMANN	KOLLMITZB. 106	3322 ARDAGGER
GESA	4	12.460	3,80	3,35	891	LOGO	EDERER THE.,ENG.	KLEIN AIGEN 4	3240 MANK
LILIE	5	11.619	4,52	3,15	890	RUDOLPH	WEITZBAUER M.,PE.	GROßAU 14	2651 REICHENAU
NESTRA	3	11.570	4,49	3,18	888	RUDOLPH	MOSTV. BILDUNGSH.	GIEBHÜBL 7	3300 AMSTETTEN
SUSI	2	11.161	4,56	3,39	887	LEE	POSPICAL ALFRED	HOEFLESH. 13	3650 PÖEGGSTALL
SIBILLE	7	11.947	4,24	3,17	885	NICK	AIGNER GERLINDE	BIBERBACH 110	3353 BIBERBACH
BÄRBEL	4	11.918	4,27	3,16	885	LINDY-ET	BRAUNSHOFER KARL	EISENREICH. 45	3300 AMSTETTEN
MELANIE	3	11.743	4,06	3,47	885	RUBENS	STROHMAYER HER.	KOLLMITZB. 13	3321 ARDAGGER
HORTENSA	2	12.428	4,13	2,99	884	JUROR	TRIMMEL ING.,FRANZ	SANKT HAUS 1	3240 MANK
LILIE	3	10.081	5,25	3,51	884	STORM	POSPICAL ALFRED	HOEFLESH. 13	3650 PÖEGGSTALL

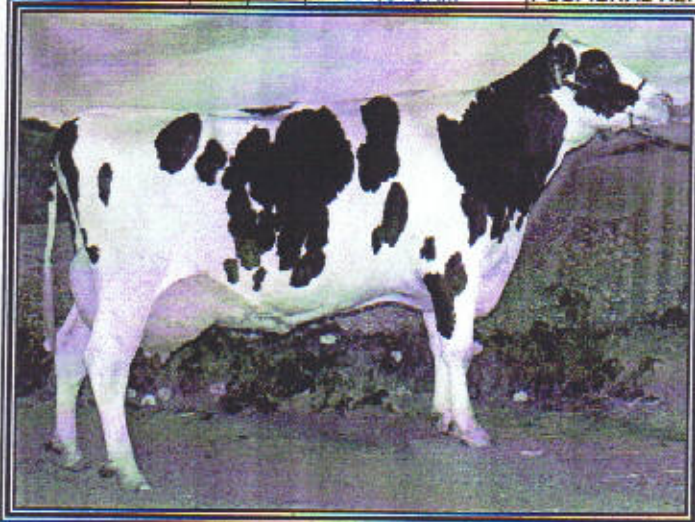

Lilie
Storm x Belt

Bes.: Pospichal Alfred

Erfolgreiche Schaukuh in Amstetten mit sehr hohen Inhaltsstoffen und bestem Exterieur.

DIAMANT	3	11.622	4,66	2,93	882	STORM	FICHTINGER HERB.	HINTERFELD 7	3650 PÖEGGSTALL
HARFE	5	12.148	4,28	3,00	882	ODIN	TRIMMEL ING.,FRANZ	SANKT HAUS 1	3240 MANK
BERTA	3	12.822	3,80	3,07	881	TRAILOR	BRAUNSHOFER KARL	EISENREICH. 45	3300 AMSTETTEN
GELLA	5	10.724	4,86	3,34	879	WHAMO	HALBWAX ELI.,JOS.	MARKT 37	2572 KAUMBERG
50 ILSA	5	12.882	3,80	3,01	878	RUDOLPH	HAIMBERGER ANTON	HUMPLHOF 116	3312 ZEILLERN
17 LOTUS	5	11.394	4,51	3,19	877	STARLEAD.	WAGNER JOSEF	FRIEDLM. 201	3300 ZEILLERN
WUGI	3	10.459	4,98	3,41	877	MIKLIN	DOELLER FRITZ	GROSSAU 17	2651 REICHENAU
STORMA	2	11.588	4,30	3,26	877	STORM	GLÖCKL MA., ANT.	BERGINGSTR. 10	3370 YBBS/D.
ASTORIA	3	12.861	3,78	3,05	877	MARTY	AIGNER GERLINDE	BIBERBACH 110	3353 BIBERBACH
LARISA	2	11.669	4,48	3,03	877	BELLWOOD	DOELLER FRITZ	GROSSAU 17	2651 REICHENAU
GOLDFEE	2	12.079	4,16	3,09	876	STORM	MILCHHOF SOMMER	NEUKIRCHEN 4	3650 PÖEGGSTALL
GUNDI	2	9.989	5,06	3,70	876	PRELUDE	JETZINGER WAL.,JO.	ARDAGGER 78	3321 ARDAGGER
GINA	2	11.170	4,36	3,47	875	NULL	SCHÖNBICHLER GER.	HOLZERN 9	3375 KRUMMNUSZB.
ILME	3	13.206	3,40	3,23	875	MARTY	HAIMBERGER ANTON	HUMPLHOF 116	3312 ZEILLERN
NICKI	4	11.003	4,39	3,56	875	ENEHOULD	LUMETSBERGER G.,AN.	BAUMG.B. 12	3691 NOECHLING
MARIANDL	5	10.942	4,45	3,55	875	F-16	GEBR. ASCHAUER	HAUPTSTR. 19	2381 LAAB/W
CASANDRA	3	11.380	4,42	3,25	873	BELLWOOD	WAGNER ELF.,GER.	BIBERSCHLAG 1	3632 TRAUNSTEIN
HAVANNA	4	10.680	4,99	3,18	873	AEROSTAR	WAGNER ELF.,GER.	BIBERSCHLAG 1	3632 TRAUNSTEIN
LISBET	3	10.872	4,63	3,40	873	RUBENS	STEINER MA.,JOH.	WOLFSH.A. 104	3572 ST. LEONH./H
GLORIA	2	12.073	3,90	3,31	870	AMARETTO	GLÖCKL MA., ANT.	BERGINGSTR. 10	3370 YBBS/D.
OSRA	5	12.358	3,88	3,16	869	HORTON	KERSCHNER KARL	HARBACH 8	3243 ST. LEONHARD
ADORA	3	10.790	4,54	3,51	869	PICASSO	PRELLEUTHNER B.	HART 12	3661 ARTSTETTEN
ROCKY	4	11.507	4,19	3,36	869	PROLOG	EDERER TH.,ENG.	KLEIN AIGEN 4	3240 MANK
KONI	6	11.071	4,65	3,20	869	TRAILOR	NADERER ANTON	BERNHARD 25	3323 NEUSTADTL/D.
OPERETTE	3	11.403	4,11	3,51	869	BELLWOOD	RAUCHBERGER HU.	STEINROTTE 1	3212 SCHWARZENB.
LIDIA	8	12.381	4,01	2,99	866	PONCHO	KRAHOFER JOHANN	BERG 35	3323 NEUSTADTL/D.
ELSA	3	11.620	3,92	3,53	866	AEROSTAR	HOHL WILFRIED	OB.ROSEN.W. 17	3920 GR.-GERUNGS
WERA	4	10.525	4,70	3,53	866	BERETO	HEIß HERMANN	KOLLMITZB. 106	3322 ARDAGGER
KATHI	4	10.899	4,39	3,56	866	LEE	ZEITLHOFER HE.,JO.	KAPELLERA 19	3683 YSPERTAL
KARINA	2	9.645	5,14	3,84	866	TRAILOR	PICHLER ULRIKE	KUHBACH 11	2813 LICHTENEGG
OLLA	3	9.754	5,49	3,38	865	BOUDEWIN	BIOH.HALBM.-RATZB.	HARTLMÜHL 7	3352 WEISTRACH
ELSA	3	12.242	4,05	3,01	864	ARMAGNAC	BRANDSTETTER JO.	STOCKHOF 5	3650 PÖEGGSTALL
BALERINA	2	11.181	4,52	3,20	863	RAIDER	FROMHUND EVA,JO.	MITTERB.STR. 5	3370 YBBS/D.
EDINA	5	11.713	4,01	3,34	861	RGK NALK	GEBR. ASCHAUER	HAUPTSTR. 19	2381 LAAB/W
ILTIS	2	10.830	4,35	3,59	860	PRELUDE	EBNER GERHARD	SCHWEINB. 36	3312 WALLSEE
LIEBE	2	10.277	4,81	3,56	860	ZEBO	FICHTINGER HERB.	HINTERFELD 7	3650 PÖEGGSTALL

ERNA RELLA	6 5	82.651 82.052	4,09 3,42	3,11 3,11	LINDY-ET AEROSTAR	AIGNER GERLINDE HAIMBERGER ANTON	BIBERBACH 110 HUMPLHOF 116	3353 BIBERBACH 3312 ZEILLERN
AMSEL BABSJ TEEBLUME BELA VRENI CORINA NATALIE ALMFEE FANNY LUCIA	9 7 7 8 9 6 7 7 7 8	81.988 81.680 80.122 80.094 80.084 79.424 78.941 78.409 78.071 77.725	3,50 4,04 4,72 3,78 4,21 4,49 3,89 4,07 3,86 3,60	3,28 3,31 3,42 3,25 3,39 3,35 3,22 3,31 3,05 3,11	TRISTAN BELT TRAILOR PIT VAREL GRANIT BLACK JACK SILAS DAKOTA HAU RED	TEUFEL REN.,GOTTF. JETZINGER WAL.,JOS. BRAUNSHOFER KARL WAGNER ELF.,GERH. MAISCHBERGER MA. MILCHHOF SOMMER MOSTV. BILDUNGSH. NADERER ANTON HAYDN FRANZ BUCHNER CAE.,RU.	NEUSTIF.STR. 6 ARDAGGER 78 EISENREICH.D. 45 BIBERSCHLAG 1 KLEINBERG 85 NEUKIRCHEN 4 GIESHÜBL 7 BERNHARD 25 KRAHOF 58 HUBHOF 1	3355 ERTL 3321 ARDAGGER 3300 AMSTETTEN 3632 TRAUNSTEIN 3362 ZEILLERN 3650 PÖEGGSTALL 3300 AMSTETTEN 3323 NEUSTADTL/D. 3372 ST.GEORGEN 3160 TRAISEN
SUSI NELDA MAXI SONNE ISCHI ALBINE GAENSEBL. SINDI HANSA ENZIAN	6 6 7 8 7 8 9 10 7 7	77.539 76.947 76.908 76.873 76.550 76.537 76.365 75.759 75.715 75.622	4,65 4,18 4,07 3,84 4,12 4,73 4,33 4,03 4,30 4,06	3,29 3,32 3,18 3,11 3,35 3,42 3,20 3,07 3,63 3,19	SILAS SKYLARK-ET SILAS PRESSER TRAVIS LINCOLN NORSTAR NULL F-16 SOUTHWIND	ETLINGER AN.,FRA. HAIMBERGER ANTON NADERER ANTON HAGLER ALOIS HAIMBERGER ANTON TRIMMEL ING.,FRANZ STEINBACHER M.,JO. HOCHREITER A.,FRA. SCHINAGL FRANZ AIGNER GERLINDE	ALTENHOF 9 HUMPLHOF 116 BERNHARD 25 SCHWEINB. 33 HUMPLHOF 116 SANKT HAUS 1 UNTERTR. 1 LEHENGEG. 25 DONAUD.STR. 30 BIBERBACH 110	3261 STEINAKIR./F. 3312 ZEILLERN 3323 NEUSTADTL/D. 3312 WALLSEE 3312 ZEILLERN 3240 MANK 2572 KAUMBERG 3213 FRANKENF. 3370 YBBS/D 3353 BIBERBACH
ILSA FAROLLA ANDRA GUNDL PIA ORCHIDEE NEGRA NORA BLACKY EMMI	6 8 8 5 7 7 6 5 7 10	75.356 75.196 75.151 75.121 74.707 74.701 74.558 74.298 74.286 73.628	3,68 4,71 4,35 4,59 4,64 4,31 3,78 4,59 4,29 4,52	3,15 3,04 3,21 3,64 3,21 3,29 3,25 2,77 3,43 3,28	RUDOLPH ASTRO JET-ET BARBAROSSA PRIEM ROYALIST ET STARKIC JUROR BELT TRIOSEX JUBILANT RC	HAIMBERGER ANTON SCHILDBÖCK HE.,AU. HASELBÖCK JOSEF AUER CHRISTIAN LECHNER M.,JOH. TAZREITER GABR. HAIMBERGER ANTON HALBWAX ELI.,JOSEF KRAHOFER JOHANN BEIGLBÖCK W.,ERN.	HUMPLHOF 116 LAABACH 47 KOLLNITZ 6 SCHOLLÖDT 5 THENNEB. 20 BERGHOF 31 HUMPLHOF 116 MARKT 37 BERG 35 STÜBEGG 21	3312 ZEILLERN 2572 KAUMBERG 3662 MUENICHR. 3261 STEINAKIR/F 2571 ALTENMARKT 3323 NEUSTADTL/D. 3312 ZEILLERN 2572 KAUMBERG 3323 NEUSTADTL/D. 2871 ZOEBERN
LOLITA GESA	7 8	73.549 73.437	3,71 3,86	3,18 3,15	TRAVIS PIT	TEUFL LEOP.,JOH. GRASSMANN JOH.	ERB 7 WIELANDB. 9	3251 PURGSTALL 3150 WILHELMSB.



Gesa
Pit x Orkan

Bes.: Grassmann Johann

Überzeugende Altkuh bei
der Holsteinschau in Amstetten

KONI 73 MARIA ARABELLA NICOLE CAROLE JUDITH LAURA	7 6 8 6 7 5 8 7	73.361 72.818 72.416 72.146 72.073 71.948 71.924 71.862	4,43 4,05 3,71 3,59 3,73 3,66 4,27 5,07	3,27 3,32 2,94 3,29 3,31 3,23 3,47 3,47	TRAILOR SILAS SOUTHWIND LUTZ Chanel Et STAR-LEADER SOUTHWIND BOLERO	NADERER ANTON GLÖCKL M.,ANTON WEINBERGER KARL KRONBERGER MAR. MILCHHOF SOMMER EHRENBR. IMELDA KITZLER IDA,HERB. HALBWAX ELIS.,JOS.	BERNHARD 25 BERGINGSTR. 10 O.AALF.STR.20 KOLLMITZB. 12 NEUKIRCHEN 4 URLTAL 22 RUDMANNS 60 MARKT 37	3323 NEUSTADTL 3370 YBBS/D 3672 AMALIEND. 3321 ARDAGGER 3650 PÖEGGSTALL 3352 ST.PETER AU 3910 ZWETTL 2572 KAUMBERG
ZIRBE INES SOFI GENA GUNDI HESTIA TUXI EDELWEISS VIOLA NELKE	10 7 7 6 7 9 6 6 7 7	71.560 71.546 71.032 70.845 70.672 70.544 70.270 70.127 70.092 69.787	3,71 4,32 4,31 3,54 4,30 4,13 4,07 5,35 4,30 3,60	3,19 3,35 3,28 3,43 3,47 3,31 3,59 3,20 3,32 3,18	REX AEROSTAR ORIC BELT SILAS LINCOLN AEROSTAR BELLWOOD MALTO SOUTHWIND	SCHMID ING.,JOH. POSPICAL ALFRED KUMMER FRANZ POECHHACKER FR. KRONBERGER MAR. TRIMMEL ING.,FRA. STROHMAYER HER. HALBWAX ELIS.,JOS. TAZREITER GABR. PEHAM ING.,JOH.	MARBACH HOEFLESH. 13 UNTERHOH. 2 SOELLING 12 KOLLMITZB. 12 SANKT HAUS 1 KOLLMITZB. 13 MARKT 37 BERGHOF 31 POELETSHOF 1	3613 ALBRECHTSB. 3650 PÖEGGSTALL 3650 PÖEGGSTALL 3251 PURGSTALL 3321 ARDAGGER 3240 MANK 3321 ARDAGGER 2572 KAUMBERG 3323 NEUSTADTL/D. 3324 EURATSFELD
OKTAVE BLACK SKY	5 8	69.708 69.830	3,54 4,07	2,98 3,28	JEWEL BLACKSTAR ET	HAIMBERGER ANTON BRAUNSHOFER KARL	HUMPLHOF 116 EISENREICH.D. 45	3312 ZEILLERN 3300 AMSTETTEN

AGNES	8	69.312	4,67	3,80	NULL	GRUBER KARL	STEPHANSH. 140	3321 ARDAGGER
BORA	5	69.306	3,62	3,12	RUDOLPH	AIGNER GERLINDE	BIBERBACH 110	3353 BIBERBACH
ELINA	7	69.285	3,88	3,61	RUBY RED	POECHHACKER FR.	SOELLING 12	3251 PURGSTALL
NULL	8	68.991	4,57	3,40	CHIEF BELL	GLÖCKL MA.,ANT.	BERGINGSTR. 10	3370 YBBS/D
ANJA	5	68.931	3,57	2,90	RUDOLPH	AIGNER GERLINDE	BIBERBACH 110	3353 BIBERBACH
ERIKA	7	68.203	3,91	3,06	TRAVIS	HIRSCHHOFER FR.	GROISBACH 27	2534 ALLAND

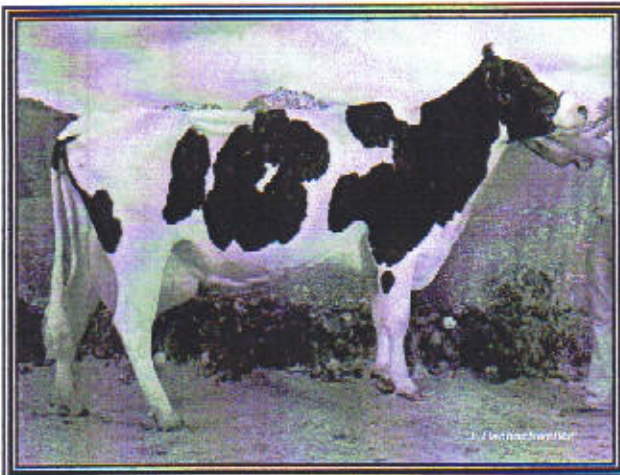

Erika
Travis x Very

Bes.: Hirschhofer Franz

**hervorragende Aitkuh mit
zahlreicher Schauerfahrung**

**Mittelrahmige Kuh mit sehr
viel Langlebigkeit im Pedigree**

JENNY	6	68.119	5,05	3,74	DANNIX	SCHINAGL FRANZ	DONAUD.STR. 30	3370 YBBS/D
IDA	7	67.910	4,00	3,19	PIT	WAGNER ELF.,GERH.	BIBERSCHLAG 1	3632 TRAUNSTEIN
AMSEL	6	67.687	3,65	3,13	AEROSTAR	ETLINGER AN.,FRA.	ALTENHOF 9	3261 STEINAKIR./F.
ORCHIDE	8	67.652	4,26	3,43	LUNA	KLOIBHOFER FRANZ	STEPHANSH. 38	3321 ARDAGGER
SIBILLE	7	67.564	4,09	3,29	NICK	AIGNER GERLINDE	BIBERBACH 110	3353 BIBERBACH
CIRBE	8	67.434	4,12	3,34	HAU RED	WAGNER ELF.,GERH.	BIBERSCHLAG 1	3632 TRAUNSTEIN
LEDI	6	67.176	4,43	3,35	CHARLES ET	KERSCHNER KARL	HARBACH 8	3243 ST. LEONHARD
EGATE	8	67.139	3,64	2,90	GONDI	DAIß HERMANN	BIBERBACH 33	3353 BIBERBACH
LAURA	6	66.843	3,68	3,02	ORIC	GRUBNER LUD.,JOS.	STEG 3	3281 OBERNDORF
LUZI	6	66.841	4,26	3,59	CLEIBER	PICHLER ULRIKE	KUHBACH 11	2813 LICHTENEGG
10	6	66.691	3,20	2,97	IN MAKE RITE	ZELLHOFER KARL	GRAFENM. 42	3283 ST.ANTON/J.
LOLI 1	7	66.659	4,08	3,08	TRAVIS	HEINZ ALFRED	STALLBACH 5	3072 KASTEN

Zur Info: Liegen verbessert Versorgung des Fetus

Wenn hochtragende Milchkühe im letzten Drittel der Trächtigkeit *lange liegen*, verbessert sich die Versorgung des ungeborenen Kalbes mit Sauerstoff und Nährstoffen. Das geht aus einer Untersuchung des Institutes für Tierhaltung Nishinasuno, Japan, hervor.

In der Studie wurde bei sieben Holstein-Kühen am 226., 248. und 269. Trächtigkeitstag der Blutfluss in den Gebärmutter-Arterien im Stehen und Liegen gemessen. Gleichzeitig zeichnete eine Videokamera das Verhalten der Kühe auf.

Die Trächtigkeitsdauer aller Kühe lag bei 272 Tagen.

Ergebnisse:

➤ Trächtige Kühe liegen annähernd 50 % des Tages. Der Blutdurchfluss erhöhte sich an allen drei Messtagen deutlich, sobald sich die Kühe hinlegten.

Der Durchfluss in den Arterien stieg im Liegen am 226. Trächtigkeitstag von 8,04 auf 8,79 Liter Blut pro Minute, am 248. Tag von 9,87 auf 11,06 Liter und am 269. Tag von 8,15 auf 9,74 Liter.

Die Messergebnisse unterstreichen die Bedeutung eines hohen Kuh- bzw. Liegenboxenkomforts bei altmelkenden Kühen für die Fruchtbarkeit.

WAFLE	2	10.503	5,03	3,15	859	TRAILOR	DOELLER FRITZ	GROSSAU 17	2651 REICHENAU
BLINKI	3	9.996	5,07	3,52	858	TRAILOR	SCHAUER GAB.JO.	OBERBIERB. 1	3650 PÖEGGSTALL
MILANA	4	11.708	4,10	3,24	858	DORFKAMP	SCHÖNBICHLER GER.	HOLZERN 9	3375 KRUMMNUSZB.
ROSARA	2	11.428	4,34	3,17	858	LEE	NADERER ANTON	BERNHARD 25	3323 NEUSTADTL/D.
CARLA	3	11.140	4,22	3,48	858	TRAILOR	BIERWIPFEL REINH.	EISENREICH.D. 39	3300 AMSTETTEN
SONDE	2	10.928	4,28	3,57	858	FACTOR	SCHÖNBICHLER GER.	HOLZERN 9	3375 KRUMMNUSZB.
MANDY	3	10.855	4,43	3,46	857	BOB	BRAUNSHOFER KARL	EISENREICH.D. 45	3300 AMSTETTEN
OTTI	5	11.755	4,02	3,27	857	AEROSTAR	KRAHOFER JOHANN	BERG 35	3323 NEUSTADTL/D.
RAVENA	4	10.685	4,57	3,44	856	BLACKY	SCHÖRGHUBER A.,FE.	BAHNHOFSTR. 41	3352 ST.PETER AU
49 ZYRA	3	10.627	4,59	3,46	855	RAIDER	WAGNER JOSEF	FRIEDLMÜ. 201	3300 ZEILLERN
BENZI	4	11.397	4,11	3,38	854	LINCOLN	SCHÖNBICHLER GER.	HOLZERN 9	3375 KRUMMNUSZB.
APRODITE	2	11.620	4,15	3,20	854	LASSO	TRIMMEL ING.,FRANZ	SANKT HAUS 1	3240 MANK
RIVANNA	3	13.074	3,46	3,07	854	STORM	HAIMBERGER ANTON	HUMPLHOF 116	3312 ZEILLERN
VIKTORIA	3	11.734	3,78	3,49	854	WADE	DORFSTÄTTER M.,FR.	KAPELLENPL. 1	2632 GAFENBACH
GUNDL	5	11.074	4,48	3,23	854	PRIEM	AUER CHRISTIAN	SCHOLLÖDT 5	3261 STEINAKIR/F
BLUE	2	12.028	3,84	3,24	853	MIRAGE	LUGER JOSEF	DORFSTR.1	3370 YBBS/D.
FRANZI	2	11.370	4,29	3,19	851	TOP GUN	SATTLER AND.,LEO.	KRAHOF 40	3372 ST.GEORGEN
ROSE	2	10.530	4,56	3,52	851	RAIDER	FROMHUND EVA,JO.	MITTERB.STR. 5	3370 YBBS/D.
LOTTE	4	10.642	4,71	3,28	850	DESIGN	DORFSTÄTTER M.,FR.	KAPELLENPL. 1	2632 GAFENBACH

Die besten 100 Dauerleistungskühe (387 = 11,4 % erreichten über 50.000 kg LL)

Name	L	Milch	F %	E %	Vater	Besitzer	Anschrift
RITA	8	126.147	3,46	2,91	TRAVIS	HAIMBERGER ANTON	HUMPLHOF 116 3312 ZEILLERN
GETI	7	104.866	3,82	3,28	BELT	POECHHACKER FR.	SOELLING 12 3251 PURGSTALL
ELSA	7	102.094	4,48	3,43	LINDY-ET	LOSBICHLER ANDR.	BERGSTRASSE 3 3365 ERTL
DACHSTEIN	8	99.500	3,44	3,07	HUBERT	KITZLER IDA,HERB.	RUDMANNS 60 3910 ZWETTL.
ANNI	13	97.981	3,93	3,30	CARLO	MOSER ISAB.,JOS.	ARNDORF 10 3650 PÖEGGSTALL
JOLANDA	9	97.652	5,02	3,38	DOMINO	LEHNER FRANZ	STEPHANSH. 60 3321 ARDAGGER
BOLA	7	96.707	3,99	3,35	LIAN	AIGNER GERLINDE	BIBERBACH 110 3353 BIBERBACH
GISELA	9	94.150	4,85	3,39	DOMINO	FICHTINGER HERB.	HINTERFELD 7 3650 PÖEGGSTALL
OLGA	7	93.907	4,58	3,26	BERT	HALBWAX ELIS.,JOS.	MARKT 37 2572 KAUMBERG
ORCHIDEE	8	91.281	4,51	3,45	LINDY-ET	HAIMBERGER ANT.	HUMPLHOF 116 3312 ZEILLERN
LIDIA	8	91.079	3,92	3,09	PONCHO	KRAHOFER JOHANN	BERG 35 3323 NEUSTADTL/D.
GLOCKE	8	89.862	4,23	3,64	ESQUIMAU	STROHMAYER HERM.	KOLLMITZB. 13 3321 ARDAGGER
GRASL	9	89.537	4,19	3,18	PRAESIN	STEINBACHER M.,JO.	UNTERTR. 1 2572 KAUMBERG
LACKI	10	88.703	3,04	2,99	HAU RED	GRUBNER LUDM.,JO.	STEG 3 3281 OBERNDORF
RELLI	6	87.388	4,05	3,33	IN MAKE RITE	HAUBENB.MA.,LE.	MITTERNDORF 9 3691 NOECHLING
OLGA	8	87.381	4,05	3,22	RON	RAUCHBERGER H.	STEINROTTE 1 3212 SCHWARZENB.
KAISERIN	7	87.359	3,83	3,53	TRIOSEX	STROHMAYER HERM.	KOLLMITZB. 13 3321 ARDAGGER
BORA	9	87.030	4,05	3,14	SILAS	GRAFENB. ROBERT	WEID.D.STR. 11 3353 SEITENST.
BLACKY	6	85.004	3,47	3,07	ZEB0	BIERWIPFEL REINH.	EISENREICH.D. 39 3300 AMSTETTEN
OSRA	6	84.977	3,89	3,20	HORTON	KERSCHNER KARL	HARBACH 8 3243 ST. LEONHARD

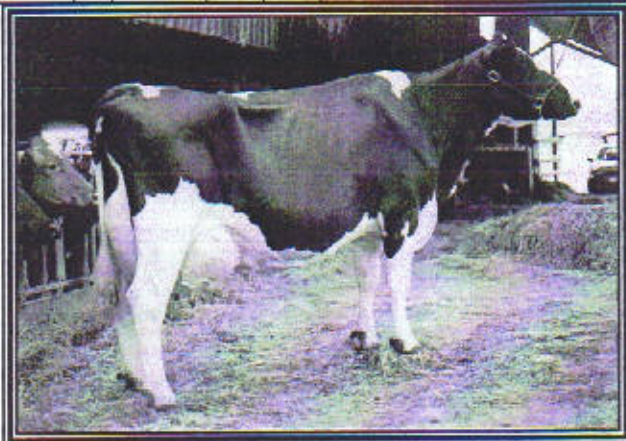

Osra
Horton x Orbis

Bes.: Kerschner Karl

Leistungsstärkste Kuh 01/02

**Sehr leistungswille und v.a.
exterieurstarke und langlebige
Kuh**

CORNELIA	8	84.589	4,42	3,32	SILAS	NADERER ANTON	BERNHARD 25 3323 NEUSTADTL/D.
VALLI	8	84.146	4,24	3,49	TRAVIS	MADER ROS.,REINH.	STAFFWEG 8 3161 ST. VEIT/G
HEIDRUN	7	83.716	3,99	3,39	LUKE	LOSBICHLER ANDREA	BERGSTRASSE 3 3355 ERTL
KAROLA	6	83.704	4,11	3,15	SOUTHWIND	TRIMMEL INGR.,FR.	SANKT HAUS 1 3240 MANK
BABSI	9	83.546	4,22	3,38	HAU RED	ZÖCHLING A.,FRANZ	WOBACH 16 3161 ST. VEIT/G
JULIA	8	83.248	4,07	3,33	TRAVIS	BURGSTALLER M.,AL.	RASTBACH 7 3542 GFOEHL
LIESL	11	83.230	3,51	3,06	REX	SCHMID ING.,JOH.	MARBACH 3613 ALBRECHTSB.
LIESETTE	12	83.129	4,08	3,32	NORMANN	FA. KWIZDA	AM SONNHOF 4 3161 ST. VEIT/G

69 OKTAVE	5	14.913	3,45	2,91	949	JEWEL	HAIMBERGER ANTON	HUMPLHOF 116	3312 ZEILLERN
SWITI	2	13.118	3,74	3,49	949	ZEBO	STROHMAYER HER.	KOLLMITZB. 13	3321 ARDAGGER
TRAUBE	3	13.106	3,90	3,35	949	TRAILOR	STROHMAYER HER.	KOLLMITZB. 13	3321 ARDAGGER
ERLE	2	11.677	5,12	3,00	949	ZEBO	HALBWAX ELI.,JOS.	MARKT 37	2572 KAUMBERG
AFRA	3	12.221	4,29	3,47	948	ZEBO	RAAB BET.,JOH.	THURHOFW. 1	3262 WANG
TENNE	3	12.184	4,48	3,29	947	RUBENS	STROHMAYER HER.	KOLLMITZB. 13	3321 ARDAGGER
45 DALINA	3	14.866	3,50	2,86	946	OUTSIDE	HAIMBERGER ANTON	HUMPLHOF 116	3312 ZEILLERN
OKTAVE	4	15.616	2,86	3,19	944	STARLEAD.	RAUCHBERGER HUB.	STEINROTTE 1	3212 SCHWARZENB.
ULLI	5	10.627	5,21	3,67	943	BONATUS	FICHTINGER HERB.	HINTERFELD 7	3650 PÖEGGSTALL
10 IBERIA	3	12.073	4,31	3,48	940	BONATUS	HAIMBERGER ANTON	HUMPLHOF 116	3312 ZEILLERN
ANNA	2	13.795	3,85	2,96	939	CONVINCER	AIGNER GERLINDE	BIBERBACH 110	3353 BIBERBACH
14 DIANA	4	14.200	3,41	3,20	939	BONATUS	HAIMBERGER ANTON	HUMPLHOF 116	3312 ZEILLERN
GITTA	2	12.459	4,39	3,13	936	LEE	AIGNER GERLINDE	BIBERBACH 110	3353 BIBERBACH
ELITA	2	12.934	3,96	3,25	933	ULTIMAT	RAITH ELIS., JOSEF	UNTERM.HOF 8	2534 ALLAND
LENA	3	11.271	4,92	3,36	933	PREVAL	FICHTINGER HERB.	HINTERFELD 7	3650 PÖEGGSTALL
GIRDE	3	12.473	4,21	3,27	933	STORM	AIGNER GERLINDE	BIBERBACH 110	3353 BIBERBACH
BERTA	3	12.691	4,09	3,24	931	LEBEN	ZEITLHOFER HE.,JOS.	KAPELLERA. 19	3883 YSPERTAL
13 NADJA	3	11.840	4,43	3,42	930	TRAILOR	HAIMBERGER ANTON	HUMPLHOF 116	3312 ZEILLERN
ELVIRA	2	13.040	3,91	3,21	929	NULL	HAIMBERGER ANTON	HUMPLHOF 116	3312 ZEILLERN
ENZIAN	6	12.476	4,42	3,02	928	SOUTHWIND	AIGNER GERLINDE	BIBERBACH 110	3353 BIBERBACH
ISABELL	3	12.724	4,13	3,15	927	BOB	BRAUNSHOFER KARL	EISENREICH. 45	3300 AMSTETTEN
GALAXY	2	11.353	4,70	3,47	927	MTOTO	STROHMAYER HER.	KOLLMITZB. 13	3321 ARDAGGER

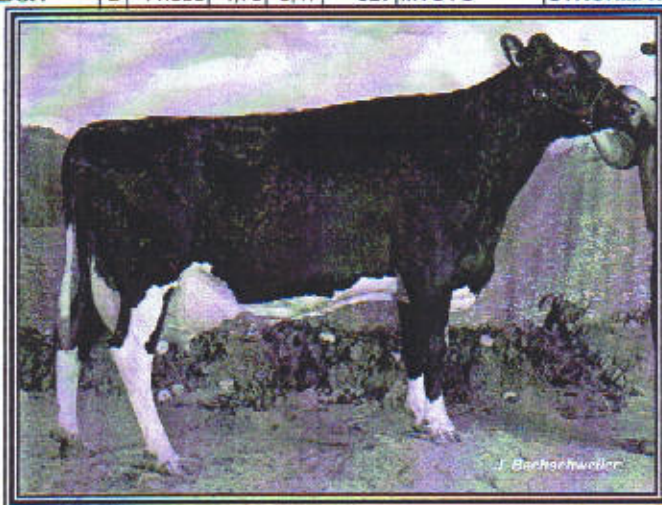

Galaxy

Mtoto x E. Thor

Bes.: Strohmayr Hermine

Gruppensiegerin der
Gruppe 6 in Amstetten

Geht über E. Thor auf die
bekannte Zuchtkuh Bl. Gerry
zurück, die Mutter von Zecher

BARONES	3	12.629	4,19	3,15	927	STORM	KRONBERGER MAR.	KOLLMITZB. 12	3321 ARDAGGER
CARMEN	4	12.541	4,12	3,27	927	WADE	STROHMAYER HER.	KOLLMITZB. 13	3321 ARDAGGER
GRETL	4	10.824	5,32	3,23	926	LESTER	HALBWAX ELI.,JOS.	MARKT 37	2572 KAUMBERG
ISLINDA	2	11.563	4,67	3,32	924	OUTSIDE	HAIMBERGER ANTON	HUMPLHOF 116	3312 ZEILLERN
GILDA	2	13.924	3,51	3,11	922	RUDOLPH	FROMHUND EVA.,JOS.	MITTERB.STR. 5	3370 YBBS/D.
CARINA	3	12.973	4,08	3,03	922	BELLWOOD	LOSBIHLER ANDREA	BERGSTRASSE 3	3355 ERTL
HYAZINTHA	4	11.109	4,78	3,51	921	STORM	TRIMMEL ING.,FRANZ	SANKT HAUS 1	3240 MANK
FEFFI	4	12.397	4,30	3,12	920	STORM	STROHMAYER HER.	KOLLMITZB. 13	3321 ARDAGGER
ANITA	2	10.551	5,06	3,65	920	TRAILOR	GRUBER GER., ANT.	GROßAU 16	2851 REICHENAU
ZYKLAME	6	10.171	5,92	3,11	919	RUDOLPH	HALBWAX ELI.,JOS.	MARKT 37	2572 KAUMBERG
52 LILLI	4	10.425	5,15	3,66	918	MIRAGE	HAIMBERGER ANTON	HUMPLHOF 116	3312 ZEILLERN
LUZI	5	11.913	4,26	3,41	915	CLEIBER	PICHLER ULRIKE	KUHBACH 11	2813 LICHTENEGG
ARABELLA	5	13.547	3,51	3,23	913	LUTZ	KRONBERGER MAR.	KOLLMITZB. 12	3321 ARDAGGER
AIDA	3	10.745	4,84	3,65	912	MAJESTIC	MAYRHOFER HERM.	FOHRA 2	3381 ASCHBACH
MOSI	3	13.020	3,80	3,21	912	BOB	STROHMAYER HER.	KOLLMITZB. 13	3321 ARDAGGER
GISI	5	11.958	4,39	3,24	912	ENEHOULD	STEINER MA.,JOH.	WOLFSH.A. 104	3572 ST. LEONH./H
ELITE	3	11.393	4,54	3,46	911	RANGER	EIDLER VER. ANDR.	STADTWEG 11	2811 WIESMATH
GUSTI	2	12.602	3,85	3,38	911	TRAILOR	KRONBERGER MAR.	KOLLMITZB. 12	3321 ARDAGGER
OTTI	3	10.892	4,57	3,78	910	TONIC	KASSER ANDREA	KLEINWOLFS.14	3372 NEUSTADTL / D.
HIRLANDA	3	12.001	4,02	3,55	909	MAGIC BOY	PICHLER HELGA	OBERNDORF 8	3661 ARTSTETTEN
LINDA	3	12.428	4,27	3,03	907	RANGER	BUCHNER CAEC.,RU.	HUBHOF 1	3160 TRAISEN
VERA	5	12.774	3,79	3,31	906	JOLT	BINDER MAN.-MARIA	SÜßENBACH 7	3932 KIRCHBERG/W
LUSSI	2	11.616	4,31	3,48	904	B. EDDIE	HAIMBERGER ANTON	HUMPLHOF 116	3312 ZEILLERN
GISELA	2	11.001	4,52	3,89	903	AEROLINE	BRAUNSHOFER KARL	EISENREICH. 45	3300 AMSTETTEN
FERI	3	10.505	5,01	3,58	902	BASAR	UEBELLACKER GR.	DOPPEL 2	3331 SONNTAGB.
OLYMPIA	5	11.979	4,18	3,34	901	TRAILOR	BRAUNSHOFER KARL	EISENREICH. 45	3300 AMSTETTEN
BAERBL	3	13.093	3,72	3,16	900	NULL	PICHLER ULRIKE	KUHBACH 11	2813 LICHTENEGG
DURINE	4	11.972	4,14	3,37	900	COLON	UEBELLACKER GR.	DOPPEL 2	3331 SONNTAGB.
52 LOBBY	2	11.024	4,77	3,38	899	AX-WAGNER	WAGNER JOSEF	FRIEDLMÜ. 201	3300 ZEILLERN
BIRKE	2	11.758	4,16	3,48	898	TRAILOR	AUER CHRISTIAN	SCHOLLODT 5	3261 STEINAKIR./F

DRESY	10.519	3,52	3,49	738	LENTINI	GLÖCKL MAR.,ANTON	BERGINGSTR.10	3370 YBBS/D
INES	11.705	3,33	2,97	737	MANDEL	HAIMBERGER ANTON	HUMPLHOF 116	3312 ZEILLERN
LERANDA	9.091	4,70	3,40	736	LINSTAR	BIOH.HALBM.-RATZB.	HARTLMÜHL 7	3352 WEISTRACH
RESTI ET	11.652	3,31	3,00	736	STORM	HAIMBERGER ANTON	HUMPLHOF 116	3312 ZEILLERN
MIRJAM	10.407	3,88	3,38	736	GOLDENG.	SCHÖNBICHLER GERH.	HOLZERN 9	3375 KRUMMNUSZB.
LORBER	10.155	3,88	3,35	735	RUBENS	STEINER MARIA,JOH.	WOLFSH.A. 104	3572 ST. LEONH./H
IDEAL	10.534	3,93	3,03	733	B. EDDIE	HAIMBERGER ANTON	HUMPLHOF 116	3312 ZEILLERN
ERIKA	9.843	4,20	3,25	733	BR. JUBAL	HAIMBERGER ANTON	HUMPLHOF 116	3312 ZEILLERN
GERMANA	10.082	3,98	3,27	731	STORM	JETZINGER WAL.,JOS.	ARDAGGER 78	3321 ARDAGGER
NESSL	9.888	4,17	3,22	731	LEE	POSPICHAL ALFRED	HOEFLESH. 13	3650 PÖEGGSTALL
SANDY	10.466	3,85	3,13	730	MARTY	KITZLER IDA,HERB.	RUDMANNS 60	3910 ZWETTL
ZECKE	8.342	5,32	3,43	730	STORM	HALBWAX ELISAB.,JOS.	MARKT 37	2572 KAUMBERG
CARMEN	9.122	4,30	3,66	726	DESIGN	KRAHOFER JOHANN	BERG 35	3323 NEUSTADTL/D.
OMARA	10.244	3,65	3,43	726	LUKE	LOSBIHLER ANDREA	BERGSTRASSE 3	3355 ERTL
SONJA	8.732	5,01	3,31	726	B. EDDIE	LAHMER ALOIS	OBERNDORF 4	3661 ARTSTETTEN
MORSI	8.265	5,38	3,40	726	NULL	PICHLER ULRIKE	KUHBACH 11	2813 LICHTENEGG
JASMIN	9.052	4,33	3,67	724	LEE	SCHINAGL FRANZ	DONAUD.STR. 30	3370 YBBS/D
HIRSE	8.964	5,03	3,05	724	B. EDDIE	TRIMMEL INGR.,FRANZ	SANKT HAUS 1	3240 MANK
CONNY	9.632	4,00	3,51	724	BOB	STROHMAYER HERM.	KOLLMITZB. 13	3321 ARDAGGER
DOROTHE	9.696	4,10	3,36	723	RAIDER	GEBR. ASCHAUER	HAUPTSTR. 19	2381 LAAB/W
SUSI	9.912	4,04	3,25	723	STORM	GANSBERGER ANDR.	AICHBACH 1	3243 ST. LEONHARD/F
MONI	9.777	3,90	3,49	723	ZEBO	BIERWIPFLER REINH.	EISENREICHD. 39	3300 AMSTETTEN
CLARA	9.200	4,37	3,49	723	JUROR	LOSBIHLER ANDREA	BERGSTRASSE 3	3355 ERTL
BIANKA	9.760	4,00	3,39	721	FACTOR	SCHNECK ANNA-M.	STEG 4	3281 OBERNDORF/M
DORA	8.802	5,26	2,92	720	MEADOW.	TRIMMEL INGR.,FRANZ	SANKT HAUS 1	3240 MANK
TIPSI	9.681	3,96	3,47	719	BOLIANT	HILMBAUER CHRISTINE	WINDISCH.D. 1	3324 EURATSFELD
SUGA	8.518	4,88	3,55	719	FANTAST	GEBR. ASCHAUER	HAUPTSTR. 19	2381 LAAB/W
BEAUTY	11.261	3,37	3,00	717	ZEBO	STROHMAYER HERM.	KOLLMITZB. 13	3321 ARDAGGER
EFKA	8.933	4,55	3,47	717	BRETT	RAITH ELISAB.,JOSEF	UNTERM.HOF 8	2534 ALLAND
BELANA	9.131	4,46	3,37	715	LADIN	KERSCHNER KARL	HARBACH 8	3243 ST. LEONHARD/F
ADELE	9.487	4,14	3,39	715	TRABELT	HASELBÖCK JOSEF	KOLLNITZ 6	3662 MUENICHR.
LOTTE	8.664	4,56	3,68	714	LEE	WEITZBAUER MAR.,PE.	GROßAU 14	2651 REICHENAU/R
EWANDA	9.810	4,10	3,17	714	STORM	KENDLER CHRI.,LEO.	GRÜNSBACH 47	3202 GRUENAU
LAGORA	10.916	3,34	3,19	712	LEE	HAIMBERGER ANTON	HUMPLHOF 116	3312 ZEILLERN
ISOLDE	8.694	4,85	3,32	710	BASAR	HOFBAUER INGEB.	STOCKH.STR.23	3071 BOEHEIMKIR.
OLGA	8.269	4,84	3,74	710	PRELUDE	FROMHUND EVA,JOS.	MITTERB.STR. 5	3370 YBBS/D.
ADELE	9.423	4,23	3,30	709	OUTSIDE	GRUBER KARL	STEPHANSH.140	3321 ARDAGGER
HERZIG	10.465	3,60	3,16	708	RAIDER	KRONBERGER MARIA.	KOLLMITZB. 12	3321 ARDAGGER
FAMOSE	10.059	3,85	3,18	707	MARIO	WAGNER ELFR.,GERH.	BIBERSCHL. 1	3632 TRAUENSTEIN
WABI	9.635	4,00	3,33	707	SENDER	JETZINGER WAL.,JOS.	ARDAGGER 78	3321 ARDAGGER
ANDRE	8.713	4,61	3,49	706	LEE	EDER ROBERT	THEINST.STR. 31	3370 YBBS/D
PIPI	10.465	3,84	3,10	706	RUDOLPH	STROHMAYER HERM.	KOLLMITZB. 13	3321 ARDAGGER
SCHNEEW.	9.481	4,00	3,44	705	NULL	GEBR. ASCHAUER	HAUPTSTR. 19	2381 LAAB/W
BORGI	9.209	4,32	3,33	705	PRELUDE	AIGNER GERLINDE	BIBERBACH 110	3353 BIBERBACH
ZIEGL	9.781	3,91	3,29	704	LEE	UEBELLACKER GR.	DOPPEL 2	3331 SONNTAGB.
ALMFEE	9.738	3,60	3,63	704	DATAB.	SCHÖNBICHLER GER.	HOLZERN 9	3375 KRUMMNUSZB.
NATASCHI	9.700	3,81	3,44	703	BONATUS	HIRSCHHOFER FRA.	GROISBACH 27	2534 ALLAND
ALMA	9.579	3,93	3,41	703	FANTAST	KRAHOFER JOHANN	BERG 35	3323 NEUSTADTL/D.
ELLIS	9.443	4,19	3,25	703	B. EDDIE	KENDLER CHR.,LEO.	GRÜNSBACH 47	3202 GRUENAU
MONITA	9.531	4,02	3,34	702	PERMIS.	SCHÖNBICHLER GER.	HOLZERN 9	3375 KRUMMNUSZB.
SABINE	10.590	3,63	3,00	702	STORM	LUGER JOSEF	DORFSTRASSE 1	3370 YBBS/D.
FRANCIS	9.044	4,18	3,58	702	NULL	PICHLER ULRIKE.	KUHBACH 11	2813 LICHTENEGG
BETINA	9.709	3,83	3,40	702	LEE	KRONBERGER MAR.	KOLLMITZB. 12	3321 ARDAGGER
LOTUSBL.	8.284	4,93	3,53	701	DESIGN	WAGNER JOSEF	FRIEDLM. 201	3300 ZEILLERN
ISIS	9.345	4,21	3,29	701	LINCOLN	BRAUNSHOFER KARL	EISENREICHD. 45	3300 AMSTETTEN
ELIDA 2	8.357	4,87	3,51	701	MEADOW.	BUCHEBNER DAN.,LEO.	THURHOFW. 3	3262 WANG
QANTA	10.215	3,79	3,08	700	ZEBO	GEBR. ASCHAUER	HAUPTSTR. 19	2381 LAAB/W

Zur Info: Schweden hat Spitzenleistung

Im vergangenen Milchwirtschaftsjahr stieg die Leistung aller 326.000 MLP – Kühe in Schweden um 77 kg auf **9.254 kg Milch** pro Kuh. Damit dürften die schwedischen Kühe auch in diesem Jahr wieder bei der inoffiziellen Weltmeisterschaft ganz oben auf dem Podium stehen. Insgesamt stehen in Schwedens Milchviehställen 400.000 Kühe. Selbst wenn man den Durchschnitt aller Kühe im Land berechnet, liegt die Milchleistung noch bei über 8.000 kg.

Quelle: Elite 6 2005

Die besten 140 Erstlingskühe mit über 700 F+E kg

Name	Milch	F %	E %	F+Ekg	Vater	Besitzer	Anschrift
MONALISA	12.683	3,79	3,52	928	STARLEA.	KRONBERGER MARIAN.	KOLLMITZB. 12 3321 ARDAGGER
OTTI	10.953	4,88	3,35	901	LASSO	HALBWAX ELISAB.,JOS.	MARKT 37 2572 KAUMBERG
ORIENT	10.188	4,91	3,70	877	BRETT	DOELLER FRITZ	GROSSAU 17 2651 REICHENAU
DORIS	11.260	4,29	3,28	851	STORM	LOSCHLIER ANDREA	BERGSTRASSE 3 3355 ERTL
TAMARA	10.486	4,39	3,63	841	TRAILOR	STROHMAYER HERM.	KOLLMITZB. 13 3321 ARDAGGER
DELLA	13.072	3,48	2,94	839	BR. JUBAL	HAIMBERGER ANTON	HUMPLHOF 116 3312 ZEILLERN
MILKA	9.925	4,64	3,73	831	LASSO	KRONBERGER MARIAN.	KOLLMITZB. 12 3321 ARDAGGER
LADY	9.076	5,46	3,68	830	MANAT	FICHTINGER HERBERT	HINTERFELD 7 3850 PÖEGGSTALL
TINA	12.483	3,44	3,20	829	ZEBO	KERSCHNER KARL	HARBACH 8 3243 ST. LEONH./F
BRANDY	12.290	3,54	3,14	821	HISTORIAN	KRONBERGER MARIAN.	KOLLMITZB. 12 3321 ARDAGGER
ULLI	10.634	4,56	3,15	820	LAKE	HALBWAX ELISAB.,JOS.	MARKT 37 2572 KAUMBERG



Ulli
Lake x Adrian

Bes.: Halbwax Elis., Josef

**Reservesiegerin der
Gruppe 3 in Amstetten**

**Beste Präsentation bei
der Bezirksrinderschau
auf der Zeislalm 2004**

ELSE	11.501	3,79	3,32	818	RUDOLPH	SCHÖNBICHLER GER.	HOLZERN 9 3375 KRUMMNUSZB.
LAURA	11.073	4,32	3,05	817	SHER	STROHMAYER HERM.	KOLLMITZB. 13 3321 ARDAGGER
MASCHA	11.860	3,57	3,30	814	BASAR	SCHÖNBICHLER GER.	HOLZERN 9 3375 KRUMMNUSZB.
ZARIN	10.039	4,86	3,25	814	AARON	HALBWAX ELISAB.,JOS.	MARKT 37 2572 KAUMBERG
MEDEA	10.728	4,01	3,55	811	ZEBO	GEBR. ASCHAUER	HAUPTSTR. 19 2381 LAAB/W
HEIDE	11.507	3,49	3,55	810	BASAR	ZUBER ELIS., RUPERT	THENNEB. 5 2571 ALTENMARKT/T
TEA	10.748	4,34	3,14	803	STORM	STROHMAYER HERM.	KOLLMITZB. 13 3321 ARDAGGER
GRANATE	11.951	3,50	3,22	803	EMERSON	STROHMAYER HERM.	KOLLMITZB. 13 3321 ARDAGGER
ANUSCHKA	11.784	3,87	3,14	802	LASSO	RAMEDER MAR.,HERM.	PARGATST.5 3662 MUENICHREITH
SANDRINA	10.937	3,88	3,44	800	DELKE	MILCHHOF SOMMER	NEUKIRCHEN 4 3650 PÖEGGSTALL
INTA	10.727	4,06	3,39	799	RUDOLPH	HAIMBERGER ANTON	HUMPLHOF 116 3312 ZEILLERN
ISETTA	10.577	4,38	3,14	796	B. EDDIE	HAIMBERGER ANTON	HUMPLHOF 116 3312 ZEILLERN
NUSSI	10.183	4,34	3,48	796	GOLDENG.	HAIMBERGER ANTON	HUMPLHOF 116 3312 ZEILLERN
RILKE	10.379	4,36	3,30	795	B. EDDIE	HAIMBERGER ANTON	HUMPLHOF 116 3312 ZEILLERN
TRIXI	9.883	4,37	3,65	793	NULL	MOSER JOHANN	BRENNHOF 4 3850 PÖEGGSTALL
IRIS	9.893	4,63	3,38	792	LEE	POSPICAL ALFRED	HOEFLESHOF 13 3650 PÖEGGSTALL
RIA	10.200	4,25	3,50	790	VOLVO	HAIDER REINHARD	FRITZELSD. 18 3661 ARTSTETTEN
ROSINA	10.272	4,54	3,13	788	MEADOW.	MILCHHOF SOMMER	NEUKIRCHEN 4 3650 PÖEGGSTALL
BOMBE	8.790	5,32	3,65	788	BONATUS	AIGNER GERLINDE	BIBERBACH 110 3353 BIBERBACH
EMMA	9.588	5,18	3,03	787	BASAR	HALBWAX ELISAB.,JOS.	MARKT 37 2572 KAUMBERG
ANNA	11.948	3,66	2,88	782	CONVINC.	AIGNER GERLINDE	BIBERBACH 110 3353 BIBERBACH
WERRA	10.261	4,45	3,16	781	PROGR.	LUGER JOSEF	DORFSTRASSE 1 3370 YBBS/D
LISL	9.478	5,01	3,22	781	BOLIANT	BRUNNER ANNA,JOH.	EDELHOF 30 3350 HAAG
RENITA	10.481	4,13	3,32	780	JUBILANT	STEINER MARIA,JOH.	WOLFSHOF. 104 3572 ST. LEONH./H
ORNELLA	10.849	4,00	3,18	779	ZEBO	KERSCHNER KARL	HARBACH 8 3243 ST. LEONH./F
MELANIE	9.710	4,65	3,36	777	ESQUIM.	HALBWAX ELISAB.,JOS.	MARKT 37 2572 KAUMBERG
MIRANDA	10.282	4,11	3,45	777	BLACKST.	KRONBERGER MARIAN.	KOLLMITZB. 12 3321 ARDAGGER
WEINLA	10.923	3,89	3,22	776	AARON	STROHMAYER HERM.	KOLLMITZB. 13 3321 ARDAGGER
FLORA	9.032	5,43	3,15	775	AEROLINE	HALBWAX ELISAB.,JOS.	MARKT 37 2572 KAUMBERG
SANTA	10.608	3,88	3,43	775	RAIDER	KRONBERGER MARIAN.	KOLLMITZB. 12 3321 ARDAGGER
LEDY	8.741	5,42	3,44	775	B. EDDIE	WEITZBAUER MAR.,PE.	GROßAU 14 2651 REICHENAU/R
TORNADO	10.933	3,78	3,29	773	STORM	BRAUNSHOFER KARL	EISENREICHD.45 3300 AMSTETTEN
GELSE	9.576	4,46	3,59	771	TRAILOR	STROHMAYER HERM.	KOLLMITZB. 13 3321 ARDAGGER
GOLDFEE	9.821	4,23	3,81	770	LEE	KRONBERGER MARIAN.	KOLLMITZB. 12 3321 ARDAGGER
ELSE	9.086	4,69	3,77	768	BASAR	AUER CHRISTIAN	SCHOLLÖDT 5 3281 STEINAK./F
INGRID	10.505	4,02	3,27	766	B. EDDIE	HAIMBERGER ANTON	HUMPLHOF 116 3312 ZEILLERN
ZIRDE	8.377	5,71	3,42	764	STORM	HALBWAX ELISAB.,JOS.	MARKT 37 2572 KAUMBERG

Nr.	Name	Anschrift	Kühe	Milch	F %	F Kg	E %	E Kg	FEKg	
254.	SCHMIDT HER.,ANTON	BIBERBACH 128	3353 BIBERBACH	2,0	7.219	3,81	275	3,33	241	516
255.	BIOHOF,HALBMAYR-R.	HARTLMUHL 7	3352 WEISTRACH	9,8	6.681	4,56	305	3,15	211	515
256.	BINDER MANUELA	SÜßENBACH 7	3932 KIRCHBERG/W	15,0	6.726	4,26	287	3,39	228	514
257.	HLAVKA MARTIN	PICHL 17	2871 ZOEBERN	15,4	6.643	4,39	292	3,33	221	513
258.	SONNLEITNER FRA.	BERGSTRASSE 17	3352 ST. PETER/AU	2,2	6.768	4,29	290	3,29	222	513
259.	BILDERL THOMAS	KUFFARN 10	3843 MARIA LAACH	7,7	7.024	4,02	282	3,26	229	511
260.	HABEGGER JOH.	FRIEDERSDORF 6	3643 MARIA LAACH	3,0	6.715	4,32	290	3,29	221	511
261.	WEIDENAUER HER.	VOITSCHLAG 9	3524 SALLINGBERG	2,7	7.456	3,82	285	3,03	226	511
262.	GÖLB SAB., FRANZ	KOLLEGG 6	3632 TRAUNSTEIN	12,6	6.585	4,56	300	3,19	210	511
263.	HEIßENBERGER JO.	KONIGSEGG 4	2851 KRUMBACH	4,4	6.690	4,43	297	3,17	212	509
264.	EBLINGER JOSEF	EISENREICH D. 42	3300 AMSTETTEN	3,1	6.917	4,14	287	3,19	221	507
265.	ZELLHOFER FRANZ	LICHTENBERG 9	3841 WINDIGSTEIG	2,5	5.962	4,71	281	3,79	226	507
266.	HUBER ELFR.,JOSEF	APFALTERSBACH 1	3243 ST. LEONHARD/F	17,2	6.576	4,43	291	3,26	214	506
267.	ENNE STEFAN	GRUNSBACH 29	3202 GRUENAU	2,0	6.937	3,74	259	3,54	245	505
268.	ROTTENEDER ST.,AN.	PRÜNST 3	3163 ROHRBACH/G	15,0	7.190	3,90	281	3,11	224	504
269.	HUBER HUBERT	O.ROSENAUERW.18	3920 GR. GERUNGS	3,3	6.478	4,44	287	3,35	217	504
270.	SPREITZ THER.,FRANZ	WAIDH. STR. 29	3355 ERTL	14,6	7.087	4,04	286	3,07	217	504
271.	FERTL JOHANN	REITH 1	3644 EMMERSDORF	2,7	6.616	4,41	292	3,20	212	504

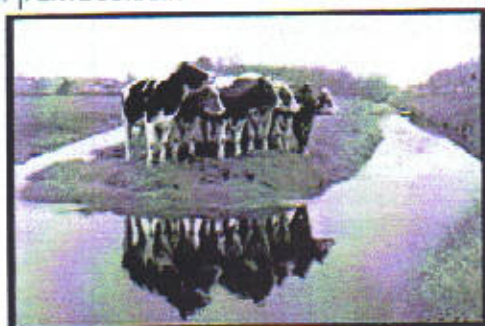

Damit die Holstein Tiere ihre volle Leistungsbereitschaft ausschöpfen können, muss einiges stimmen.

Fütterung, Haltung, Management und ständiger freier Zugang zum Futter sind die Schlagwörter, mit denen das Leistungspotential Ihrer Herde verbessert werden kann.

272.	GRUBER KONRAD	Brunn 13	3925 ARBESBACH	2,0	6.846	4,25	291	3,10	212	503
273.	WENINGER CHRISTA	WOLKERSDORF 2	3240 MANK	9,6	7.185	3,80	273	3,20	230	503
274.	DAIBL HERMANN	BIBERBACH 33	3353 BIBERBACH	30,6	7.260	3,80	278	3,11	226	502
275.	SCHILDBOCK HER.,AU.	LAABACH 47	2572 KAUMBERG	34,6	6.549	4,48	293	3,18	208	502
276.	WURM JOHANN	U.ROSENAUERW 6	3924 ZWETTL	7,7	6.527	4,21	275	3,42	223	498
277.	TRAXLER HEL.,GERH.	HASELBACH 11	3920 ARBESBACH	3,5	6.479	4,40	285	3,22	209	494
278.	TANZER MARKUS	ATSCHREITHS. 14	3340 WAIDHOFEN/Y.	7,7	7.508	3,69	277	2,88	216	493
279.	NADLINGER BAR.,MAR.	HAINSTETTEN 29	3322 VIEHDORF	8,5	6.726	4,28	288	3,06	206	493
280.	ZEINZINGER GER.,HER.	HASELBACH 11	3632 TRAUNSTEIN	9,2	6.210	4,47	277	3,42	213	490
281.	PÖCHLAUER GOTTFR.	RIEN 17	3340 WAIDHOFEN/Y.	2,8	7.123	3,78	269	3,09	220	489
282.	HEIDEN HERTA,HELM.	BIBERBACH 177	3332 BIBERBACH	6,7	6.694	4,07	273	3,19	214	486
283.	JEHLE JOH.,JAKOB	HART 1	3250 WIESELBURG	15,3	6.926	3,90	270	3,10	215	485
284.	SCHWEIGER ANTON	MAYERHOFEN 12	3662 MUENICHREITH	4,0	6.506	3,96	258	3,48	226	484
285.	BUCHINGER HUBERT	ST.GEORGEN/KL. 57	3340 WAIDHOFEN/Y.	22,2	6.988	3,89	272	3,03	212	483
286.	HOFST. BIOBAUERN	HOFSTETTEN 4	3393 ZELKING	2,0	7.448	3,56	265	2,91	217	482
287.	BRÖTHALER ELI.,LEOP.	LAABACH 4	2572 KAUMBERG	2,9	7.286	3,67	267	2,82	213	480
288.	STEINACHER BRI.,JOH.	OBERRIED 6	3172 RAMSAU	6,8	6.611	4,08	289	3,18	210	479
289.	SCHMID INGR.,JOH.	MARBACH 26	3613 ALBRECHTSB.	17,8	6.626	4,12	273	3,10	205	478
290.	SULZER JOSEF	STEUBACH 21	3153 ESCHENAU	2,2	6.819	3,99	272	3,00	205	477
291.	PASCHER FRANZ	ZEIL 26	3971 SANKT MARTIN	14,1	6.471	4,06	263	3,28	212	475
292.	SCHRAMMEL THE.,LE.	REITH 13	3300 AMSTETTEN	17,7	6.461	4,19	270	3,13	202	473
293.	SCHWENDINGER ALFR.	LITZENDORF 10	3643 MARIA LAACH	14,4	6.505	4,10	266	3,17	206	472
294.	SPERNEDER EDITH	BERGHOF 30	3323 NEUSTADTL/D.	3,0	5.794	4,86	282	3,28	189	470
295.	KUMMER ANTON	FRITZELSDORF 29	3661 ARTSTETTEN	6,0	6.010	4,75	286	3,05	183	469
296.	KREUTZER ED.,FR.	GAROLDEN 5	3852 GASTERN	2,0	5.988	4,31	258	3,50	210	468
297.	FORSCHUN.,MERKENS	KREMESBERG 20	2583 POTTENSTEIN	4,0	6.036	4,39	265	3,34	201	467
298.	POLLAK JOSEF	WIELANDS 65	3950 GR.DIETMANNS	3,6	6.422	4,20	270	3,03	194	464
299.	BINDER MARIA,JOH.	FRIEDREICHS 9	3922 GR.SCHOENAU	3,0	6.251	4,24	265	3,17	198	463
300.	SCHÜTZENHOFER J.	OBERDANEGG 13	2620 GRAFENBACH	4,6	5.621	4,70	264	3,51	197	461
301.	STICKELBERGER M.	PICHL 4	2871 ZOEBERN	11,6	5.918	4,61	273	3,16	187	460
302.	DÖLLER MARIA,KARL	WALLENBACH 2	3375 KRUMMNUSZB.	19,2	5.950	4,23	252	3,46	206	458
303.	SEILER INGEBORG	SEYFRIEDS 2	3860 HEIDENREICHS.	2,0	5.979	3,99	238	3,67	219	458
304.	AUER HELGA,JOSEF	GASLES 3	3631 KIRCHSCHLAG	9,7	5.574	4,87	272	3,23	180	452
305.	STIEBLEHNER ROS.	STRÄUßL 6	3351 HAIDERSHOFEN	4,3	6.220	4,30	267	2,93	182	450
306.	MAURER MARGIT	MÜHLBACH 1	3920 GROSZ-GERUNGS	4,7	5.211	5,17	270	3,44	179	449
307.	EPPESTEINER JOH.	ALTENHOF 6	3261 STEINAKIRCHEN	4,3	5.751	4,50	259	3,27	188	447
308.	RUELLING GERHARD	SEIBETSBERG 1	3324 EURATSFELD	5,1	6.071	4,01	244	3,33	202	445
309.	REICHLY GABRIELE	GROßMAIERHOF 13	3242 TEXINGTAL	5,8	6.031	4,20	253	3,16	191	444
310.	BOHM MAR.,JOSEF	ALTENDORF 8	3242 TEXINGTAL	2,7	6.426	3,88	249	2,90	186	436

Nr.	Name	Anschrift		Köhe	Milch	F %	F Kg	E %	E Kg	FEKg
136.	TRISCHLER FRANZ	OED 3	3241 KIRNBERG/M.	6,5	7.894	4,85	367	3,37	266	633
137.	BRANDSTETTER JO.	STOCKHOF 5	3650 PÖEGGSTALL	6,5	7.731	4,73	368	3,45	266	632
138.	HASELBÖCK JOSEF	KOLLNITZ 6	3662 MUENICHREITH	29,3	8.260	4,30	355	3,34	276	631
139.	LUGER HERBERT	HÖRSDORF 4	3240 MANK	3,5	8.490	4,19	356	3,20	272	628
140.	HÖLLER MARIANNE	SEISENEGG 51	3322 VIEHDORF	20,3	8.031	4,46	358	3,35	269	628
141.	ETLINGER KARL	HUB 1	3243 ST. LEONHARD/F.	7,8	8.000	4,48	359	3,36	268	627
142.	RINGLER GERTRUDE	VIEHTRIFT 16	3680 HOFAMT PRIEL	2,0	7.807	4,50	352	3,53	276	627
143.	BEIGLBÖCK WA.,ERN.	STÜBEGG 21	2871 ZOEBERN	17,2	8.126	4,31	350	3,39	275	626
144.	TEUFEL REN.,GOTTF.	NEUST. STR. 6	3355 ERTL	11,7	8.387	4,13	346	3,32	278	625



Angestrebtes Zuchtziel der Holsteins in Österreich:

Angestrebte wird bei den Holstein Friesian und Red Holstein eine Hochleistungskuh im milchbetontem Typ, die über viele Laktationen nutzbar ist und den jeweiligen Haltungsbedingungen gerecht wird. Voraussetzung dafür ist eine gute Anpassungsfähigkeit, ein großes Grundfutter- und Trockenmassenaufnahmevermögen, eine stabile Gesundheit, eine gute Fruchtbarkeit, sowie ein gutes Fundament. Verlangt wird außerdem ein gut melkbares Euter, das in Qualität und Funktionsfähigkeit hohe Tagesleistungen über viele Laktationen ermöglicht und den Anforderungen der modernen Melktechnik gerecht wird.

Das Zuchtziel beschreibt die ideale Milchkuh als eine tiefrippige Kuh mit einer Größe von 145 - 156 cm Kreuzhöhe bei einem Gewicht zwischen 650 und 750 kg mit korrekten Exterieurmerkmalen, ausgezeichnetem Fundament und Euter sowie hoher Milchleistung bei stabilem Stoffwechsel. Außerdem soll die Holsteinkuh ein genetisches Leistungspotential von mindestens 8.000 kg Milch 4,0 % Fett und 3,4 % Eiweiß aufweisen.

145.	PITZL ANNA,ENGELB.	STRITZLING 5	3261 STEINAKIRCHEN	2,5	7.769	4,79	372	3,23	251	623	
146.	EDERER FRANZ	HOFSTETTEN 1	3244 RUPRECHTSH.	19,9	7.992	4,42	354	3,37	269	623	
147.	HUBMAYR GERLINDE	PERERSDORF 9	3143 PYHRA	14,4	8.077	4,32	349	3,36	271	620	
148.	LANDW., BVA	ROTTENH.STR. 32	3250 WIESELBURG	8,2	7.937	4,31	342	3,50	278	620	
149.	BUCHBERGER AL.	FRIEDLMÜH. 210	3311 ZEILLERN	7,4	8.292	4,04	335	3,41	283	618	
150.	ZEITLHOFER MAR.,H.	KAPELLERAMT 7	3683 YSPERTAL	4,8	8.266	4,33	358	3,14	260	617	
151.	WAIDMANN LEO.,ERW.	THUMA 68	3822 KARLSTEIN	23,4	8.476	4,08	346	3,20	271	617	
152.	MÖSER MARGRET	ST.GEORGEN 21	3282 ST.GEORGEN/L.	2,3	8.645	3,45	298	3,67	318	616	
153.	SCHRAMMEL ANDREA	WECHSELB.S.. 46	2625 SCHWARZAU/S.	16,9	8.057	4,24	341	3,39	273	615	
154.	WAGNER JOSEF	FRIEDLMÜHLE 201	3300 ZEILLERN	33,4	8.229	4,21	346	3,26	268	615	
155.	GEBR. ASCHAUER	HAUPTSTRAßE 19	2381 LAAB/W.	149,4	8.174	4,06	332	3,44	281	613	
156.	SCHWEIFER JOSEF	BRUDERNDORF 5	3921 LANGSCHLAG	4,0	7.274	5,01	365	3,40	247	612	
157.	MOSER GERTRAUD	Prinzöldorf 11	3650 PÖEGGSTALL	18,0	8.044	4,28	344	3,33	268	612	
158.	KERNSTOCK MARIA	LOHSDORF 1	3681 ARTSTETTEN	2,0	8.208	4,16	342	3,29	270	611	
159.	DIRNBERGER KA.,JOH.	SCHINDAU 20	3364 NEUHOFEN/Y.	8,2	8.349	3,96	331	3,36	280	611	
160.	PEMMER HE.,JOHANN	OBERBIERB. 6	3650 PÖEGGSTALL	4,4	7.593	4,68	355	3,37	256	611	
161.	FELLNHOFER BER.	HENGSTBERG 23	3372 ST.MARTIN	8,3	7.885	4,28	337	3,46	273	610	
162.	HOCHREITER A.,FR.	LEHENGEG. 25	3213 FRANKENFELS	4,2	8.093	4,36	353	3,18	257	610	
163.	PREILER CHRISTINE	ST.GEORGEN 43	3340 Waidhofen/Y.	4,9	8.090	4,37	354	3,16	255	609	
164.	HASELBERGER RUP.	NÖCHLING 5	3691 NOECHLING	8,9	8.335	4,04	336	3,26	272	608	
165.	WURZER HER.,JOH.	LAIMBACH 12	3663 MUENICHREITH	2,5	8.094	4,15	336	3,36	272	607	
166.	WIESER HER.,KARL	DORF 46	3353 SEITENSTETTEN	3,1	7.363	4,54	334	3,70	272	607	
167.	HAUBENBERGER M.,L.	MITTERNDORF 9	3691 NOECHLING	6,2	8.283	3,94	326	3,38	280	607	
Holstein - Leistungsdurchschnitt mit 3.393 Abschlüssen						8.129	4,17	339	3,28	266	606
168.	SCHINDLER JOH.	KLEINGERUNGS 2	3664 MARTINSBERG	11,8	8.055	4,03	324	3,41	275	599	
169.	BACHBAUER MA.,FR.	ENNSBACH 2	3372 ST.MARTIN	16,9	8.467	3,92	332	3,15	267	599	
170.	LECHNER RO.,NOR.	GROßAU 13	2651 REICHENAU/R.	30,3	7.530	4,45	335	3,49	263	598	
171.	KRANZL JOHANN	WINDPASSING 23	3323 NEUSTADTL/D	9,7	8.261	4,02	332	3,22	266	598	
172.	STARKL FRANZ	WEINZIERL 56	3610 WEINZIERL/W	4,0	8.014	4,27	342	3,19	256	598	
173.	PRELLEUTHNER BER.	HART 12	3661 ARTSTETTEN	6,3	7.645	4,39	336	3,42	262	597	
174.	REISCHER LEOPOLD	GERICHTSB. 26	2572 HAINFELD	3,6	7.878	4,28	337	3,28	258	595	
175.	STUBAUER MARIA	URLTAL 25	3352 ST. PETER / AU	3,6	8.322	4,06	338	3,09	257	595	
176.	KERSCHBAUMER LE.	DANKHOLZ 12	3623 KOTTES-PURK	2,0	7.558	4,51	341	3,37	254	595	
177.	EDERER TH.,ENGEL.	KLEIN AIGEN 4	3240 MANK	23,4	7.881	4,15	327	3,38	266	593	
178.	BIOHOF. HALBMAYR-R.	HARTLMÜHL 7	3352 WEISTRACH	55,8	7.849	4,20	329	3,35	263	592	
179.	REITLER VER.,ALOIS	KRAHOF 37	3372 ST. GEORGEN/Y	11,4	7.712	4,45	343	3,22	248	591	
180.	POSTL CLAU.,JOH.	SIERNINGSTR. 15	2734 PUCHBERG/S	12,2	8.575	3,80	326	3,09	265	591	
181.	HIRSCH GABR.,FRANZ	HOFKIRCHEN 5	4300 ST. VALENTIN	18,8	7.890	4,28	337	3,20	252	590	
182.	BRUNNER JO.,GOTTF.	FÜRTEBEN 7	3270 SCHEIBBS	2,0	9.016	3,70	333	2,82	254	587	
183.	SCHREIBERHUBER E.	HOFKIRCHEN 24	3350 ST.VALENTIN	18,5	7.953	4,08	325	3,27	260	585	
184.	GANSBERGER ANDR.	AICHBACH 1	3243 ST. LEONH./F.	20,0	8.144	3,72	303	3,45	281	584	

Betriebsreihung mit Teilerden ab 2 Abschlüssen (348)

Nr.	Name	Anschrift		Kühe	Milch	F %	F Kg	E %	E Kg	FEKg
1.	HALBWAX ELISAB.,JO.	MARKT 37	2572 KAUMBERG	28,0	11.102	5,05	561	3,13	348	908
2.	WEITZBAUER MART.,P.	GROßAU 14	2651 REICHENAU/R.	5,2	10.657	4,80	512	3,33	355	866
3.	STROHMAYER HERMINE	KOLLMITZB. 13	3321 ARDAGGER	61,4	11.482	4,08	469	3,37	387	856
4.	HAIMBERGER ANTON	HUMPLHOF 116	3312 ZEILLERN	61,4	12.276	3,80	467	3,17	389	856
5.	KASSER ANDREA	KLEINWOLFS. 14	3372 NEUSTADTL/D.	2,0	11.535	3,91	451	3,49	402	854
6.	KRONBERGER MARIA.	KOLLMITZB. 12	3321 ARDAGGER	43,5	10.955	4,17	456	3,52	386	842
7.	BIERWIPFEL REINHARD	EISENREICH. 39	3300 AMSTETTEN	7,9	11.237	4,13	464	3,31	372	836
8.	GRUBER RUDOLF	WERN.STR. 18	3100 ST. POELTEN	3,6	10.769	4,15	447	3,47	373	820
9.	FICHTINGER HERBERT	HINTERFELD 7	3650 PÖEGGSTALL	19,6	9.995	4,77	476	3,41	341	817
10.	KENDLER ANNA,JOSEF	GRÜNSBACH 15	3202 GRUENAU	3,8	12.104	3,72	450	3,03	367	817
11.	KRAHOFER LEOPOLD.	AU 16	3323 NEUSTADTL/D.	2,0	10.365	4,26	441	3,50	363	804
12.	KENDLER CHRIST.,LEO.	GRÜNSBACH 47	3202 GRUENAU	7,4	10.083	4,49	453	3,41	344	797
13.	JETZINGER WALTR.,JO.	ARD.STIFT 78	3321 ARDAGGER	20,8	10.364	4,38	454	3,30	342	796
14.	LOSBIHLER ANDREA	BERGSTRASSE 3	3355 ERTL	11,0	10.493	4,15	436	3,43	360	795
15.	MOSTV. BILDUNGSHOF	GIEßHÜBL 7	3300 AMSTETTEN	4,6	11.017	3,92	432	3,26	359	792
16.	STEINER MAR.,JOH.	WOLFSHOF. 104	3572 ST. LEONH./H.	14,0	10.599	4,11	435	3,36	356	791
17.	OFFENBERGER PETER	UNTERAMT 16	3264 GRESTEN	5,9	11.504	3,69	425	3,17	365	790
18.	DOELLER FRITZ	GROSSAU 17	2651 REICHENAU	43,3	9.637	4,80	462	3,36	323	785
19.	TAUER MARIA	WOLLMERSD. 8	3331 KEMATEN/Y.	3,3	11.356	3,89	442	3,02	344	785
20.	RAAB BETTINA,JOH.	THURHOFW. 1	3262 WANG	3,0	10.291	4,15	427	3,47	357	784
21.	SCHÖRGHUBER A.,FER.	BAHNHOFSTR. 41	3352 ST.PETER AU	7,2	10.664	3,97	424	3,36	358	782
22.	AIGNER GERLINDE	BIBERBACH 110	3353 BIBERBACH	50,4	10.651	4,06	432	3,25	346	778
23.	WEISSKIRCHER EVA,A.	U. PFAFFEND. 16	2094 RAABS/TH.	3,8	10.597	4,11	436	3,22	341	777
24.	FROMHUND EVA,JOS.	MITTERBURGS. 5	3370 YBBS/D.	16,5	10.110	4,20	425	3,47	351	775
25.	MAISCHBERGER MAR.	KLEINBERG 85	3382 ZEILLERN	9,6	10.475	4,08	426	3,31	347	773
26.	BRUNNER ANNA,JOH.	EDELHOF 30	3350 HAAG	3,0	9.052	5,09	481	3,43	311	771
27.	SCHMID MARTIN	WEISTRACH 37	3352 ST. PETER/AU	3,5	9.547	4,48	427	3,56	340	767
28.	SCHAUER GAB.,JOHANN	OBERBIERB. 1	3650 PÖEGGSTALL	2,6	8.771	5,01	440	3,73	328	767
29.	ZEITLHOFER HERM.,JOS.	KAPELLERA. 19	3683 YSPERTAL	8,7	10.278	4,09	421	3,37	347	767
30.	NADERER ANTON	BERNHARD 25	3323 NEUSTADTL/D.	28,3	10.470	4,14	433	3,15	330	763
31.	TRIMMEL INGR.,FRANZ	SANKT HAUS 1	3240 MANK	30,5	9.979	4,36	435	3,27	326	761
32.	BUCHEBNER DAN.,LEO.	THURHOFW. 3	3262 WANG	4,9	10.729	3,87	415	3,22	346	761
33.	ANZBOCK ELISAB.,FR.	OBERR. STR.	2105 LEOBENDORF	2,0	9.297	4,68	435	3,49	324	759
34.	SCHNECK ANNA-MARIA	STEG 4	3281 OBERNDORF	3,0	10.425	3,85	402	3,42	357	758
35.	SCHAGERL LEOPOLD	WOHLFAHRTS.23	3283 ST. ANTON/J.	11,5	9.297	4,73	440	3,41	317	757
36.	WENZL FRANZ	KREUZBIRKENS. 2	3370 YBBS	7,3	9.731	4,32	420	3,45	335	755
37.	SCHINAGL FRANZ	DONAUDORFS. 30	3370 YBBS	16,3	9.706	4,22	410	3,55	344	754
38.	HAIDER REINHARD	FRITZELSDORF 18	3681 ARTSTETTEN	8,5	10.163	4,10	418	3,31	336	753
39.	WEISGRAB ULR.,MAN.	SEYFRIEDS 11	3660 HEIDENREICHS	2,0	9.412	4,64	437	3,35	315	752
40.	BRAUNSHOFER KARL	EISENREICH. 45	3300 AMSTETTEN	33,5	10.013	4,17	417	3,33	333	751
41.	BUCHNER CAEC.,RUD.	HUBHOF 1	3160 TRAISEN	5,8	10.438	4,08	426	3,10	324	750
42.	PRAMMER CHR.,JOH.	GAMESREITH 8	3051 NEULENGBACH	4,7	9.994	3,98	399	3,50	350	749
43.	LUGER JOSEF	DORFSTRASSE 1	3370 YBBS	17,9	10.204	4,05	414	3,28	334	748
44.	POSPICAL ALFRED	HOEFLESHOF 13	3650 PÖEGGSTALL	27,6	9.343	4,53	423	3,47	324	748
45.	HILMBAUER CHRISTINE	WINDISCHEND. 1	3324 EURATSFELD	5,6	9.781	4,05	396	3,57	349	745
46.	EDER ROBERT	THEINSTETT. 31	3370 YBBS	23,7	10.757	3,62	390	3,28	351	741
47.	SCHODER FRANZ	MAIERHOF 1	3324 EURATSFELD	2,0	9.518	4,17	397	3,60	343	740
48.	HINTERSTEINER AUG.	SCHÖNBUCH 7	3243 ST. LEONH./F	17,6	10.027	3,94	395	3,40	341	736
49.	SCHÖNBICHLER GERH.	HOLZERN 9	3375 KRUMMNUSZB.	69,4	9.949	3,95	393	3,44	342	735
50.	LUGBAUER ALFRED	UNTERHUB 6	3281 OBERNDORF	2,9	10.527	3,90	411	3,08	324	734
51.	KERSCHNER KARL	HARBACH 8	3243 ST. LEONH./F	35,4	10.255	3,81	390	3,34	343	733
52.	SENK MARIA.,GERH.	UNTERWIN. 1	3931 SCHWEIGGERS	3,0	10.082	4,02	405	3,25	327	733
53.	HAUSBERGER HILDEG.	HAINSTETTEN 25	3322 VIEHDORF	12,8	9.281	4,57	424	3,30	306	731
54.	HEIß HERMANN	KOLLMITZB. 106	3322 ARDAGGER	21,8	9.428	4,38	413	3,35	316	729
55.	GRUBER GERTR.,ANT.	GROßAU 16	2651 REICHENAU/R.	4,9	8.770	4,81	422	3,49	306	728
56.	RUTHNER JOHANN	STEPHANSH. 40	3321 ARDAGGER	14,1	9.700	4,13	401	3,37	327	728
57.	BUCHBERGER LEOP.	BERGHOF 39	3323 NEUSTADTL/D.	7,7	9.209	4,42	407	3,44	317	724
58.	LUMETSB. GERL.,AND.	BAUMGART. 12	3691 NOECHLING	2,7	9.197	4,44	408	3,42	315	723
59.	KRAHOFER JOHANN	BERG 35	3323 NEUSTADTL/D.	19,9	9.544	4,20	401	3,37	321	722
60.	AUER CHRISTIAN	SCHÖLLÖDT 5	3261 STEINAKIR./F	21,9	9.674	3,98	385	3,49	337	722
61.	HOHL WILFRIED	OB.ROSENAU. 17	3920 GR.-GERUNGS	21,2	9.970	3,83	381	3,34	333	714
62.	MILCHH.SOMMER.	NEUKIRCHEN 4	3650 PÖEGGSTALL	45,6	9.315	4,27	398	3,38	315	713
63.	KUMMER FRANZ	UNTERHOHE. 2	3650 PÖEGGSTALL	10,8	8.857	4,63	410	3,41	302	712
64.	SIMONER JOHANN	GOTTSBERG 2	3650 PÖEGGSTALL	5,3	8.357	4,93	412	3,58	299	711
65.	DOPLER HERMANN	AIGEN 6	2860 KIRCHSCHLAG	24,0	9.577	4,11	394	3,30	316	710
66.	UNGERSBÖCK JOH.	BREITENBUCH 3	2833 BROMBERG	9,2	9.249	4,17	386	3,49	323	709

ARGE – Leistungsbericht

Milchleistung der Vollabschlüsse

	Anzahl	K.Alter	Milch-kg	Fett %	Fett kg	Eiw %	Eiw kg	F + E kg
1. Laktation	8.962	2,4	7.327	4,09	300	3,27	239	539
2. Laktation	6.850	3,6	8.277	4,16	344	3,31	274	619
3. Laktation	4.381	4,7	8.586	4,18	359	3,27	281	640
4. Laktation+	6.308	7	8.467	4,17	353	3,22	273	626
Gesamt	26.501	4,2	8.052	4,15	334	3,27	263	597

Alle Laktationen (Vollabschlüsse)

BLD	Anzahl	Alter	Milch kg	F %	F kg	E %	E kg	F+E kg
Burgenland	475	3,9	8.607	4,58	394	3,33	286	680
Kärnten	4.363	4,3	8.347	4,17	348	3,27	273	621
Niederösterreich	3.385	4,1	8.134	4,17	339	3,28	267	606
Oberösterreich	6.010	4,2	7.945	4,16	330	3,27	260	590
Vöcklabruck	479	4,2	7.401	4,09	302	3,24	240	542
Salzburg	3.890	4,2	7.387	4,1	303	3,23	239	542
Steiermark	2.991	4,3	8.279	4,15	344	3,28	272	616
Tirol	2.180	4,1	8.300	4,14	343	3,26	271	614
Vorarlberg	2.728	4,1	8.231	4,04	333	3,27	269	602
Österreich	26.501	4,2	8.052	4,15	334	3,27	263	597

Die zehn besten Stalldurchschnitte

Betrieb	Kühe	Milch kg	Fett %	Eiw %	F+E kg	BLD
Liebming R. M. Buch-Feistr.	4,1	16.966	3,24	3,36	1.120	STMK
Hofer A. u. J., St. Agatha	2	11.483	5	3,61	989	OÄ–
Keuschnig H., Paternion	23,5	12.905	4,08	3,4	966	KTN
Burtscher Ch., Nueziders	2,5	11.555	5,2	3,14	963	VLBG
Gasser H., Feistritz/Drau	46,4	13.310	3,88	3,33	960	KTN
Sageder A., Pfarrkirchen	3,4	11.201	4,85	3,56	942	OÄ–
Weber J., St. Michael/Lav.	13,3	11.532	4,57	3,5	931	KTN
Gföller M. u. K., Gaal	4,8	11.035	4,47	3,91	925	STMK
Bertsch Ch., Bludenz	2	13.218	3,83	3,09	915	VLBG
Totschnig H., Tristach	13,1	11.629	4,56	3,27	910	KTN

Abschlüsse und Milchleistung der einzelnen Rassen in NÖ

	Lakt.	Alter	Milch	F %	F kg	E %	E kg	F+E kg
Fleckvieh	55535	4,5	6477	4,24	276	3,45	225	498
Veränderung	+629	+/- 0	-36	+/-0,00	-1	+/-0,00	-2	-3
Braunvieh	3126	4,7	6877	4,25	293	3,47	238	531
Veränderung	-111	+/- 0	+34	-0,02	+/-0	+/-0,00	+1	+1
Holstein	3393	4,1	8129	4,17	339	3,28	266	606
Veränderung	+173	+/- 0	-68	-0,01	-3	-0,02	-4	-7
Summe NÖ	62121	4,5	6585	4,24	279	3,44	226	505
	+721	+/-0,0	-33	+0,01	-7	+/-0,00	-2	7

Zuchtbetriebe und Zuchtherden

Rasse	Zuchtbetriebe	Zuchtherden	Herdebuchkühe
Fleckvieh	3955	4096	67620
	+64	+60	+3459
Braunvieh	205	341	3764
	-18	0	-79
Holstein	114	585	4267
	+5	+40	+162

Milchleistung der Vollabschlüsse

	Anz. Lak.	Kalbealter	Milch	Fett%	Fett kg	Eiw%	Eiw kg	F+Ekg
1. Laktation	1.198	2,4	7.533	4,12	310	3,27	247	557
2. Laktation	851	3,5	8.333	4,15	346	3,31	276	622
3. Laktation	568	4,6	8.584	4,22	362	3,29	282	644
4. Laktation ff	776	6,9	8.515	4,23	360	3,24	276	636
Gesamtlak.	3.393	4,1	8.129	4,17	339	3,28	267	606

Von 348 Teilherden (> 2 Abschl.) erreichten
164 Betriebe über 8.000 kg Milch

Milchkontrolljahr	12.000 kg	11.000 kg	10.000 kg	9.000 kg	8.000 kg
2003/2004	2	9	39	93	164

Holstein – Friesian Verbandsdurchschnitte

Jahr	Voll- abschlüsse	Alter	Milch kg	Fett %	Fett kg	Eiw. %	Eiw. kg	F + E kg
1994/95	1.114	5,1	6.288	4,11	259	3,19	200	459
1999/2000	2.765	4,2	7.686	4,1	316	3,3	254	570
2003/2004	3.220	4,1	8.197	4,18	342	3,3	270	613
2004/2005	3.393	4,1	8129	4,17	339	3,28	266	606
Veränderung	+173	+/- 0	-68	-0,01	-3	-0,02	-4	-7